KDV DAHİL 8000 LİRA

# SUPERMEN

SUPER SERİ

CİLT 41

B YAYINLARI

82

Türkiye'de yayın hakkı B YAYINLARI na aittir.
(BİLKA-Bilim Kültür Araştırma, Yayıncılık Ltd.Şti.)

# ARTIK İŞİN BİTTİ!..

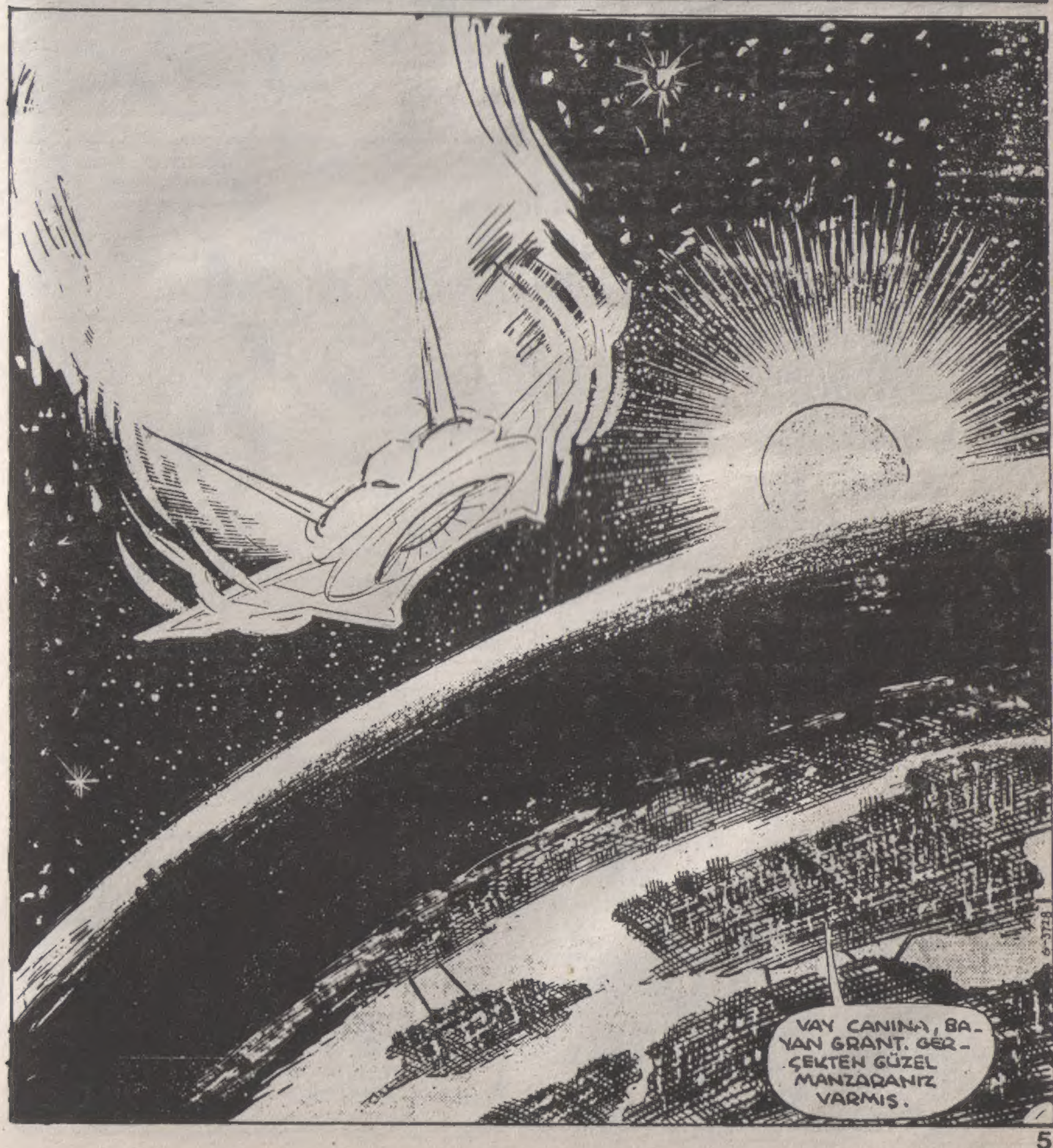

TABİİ VAR JİMMY. BURAYA SERVET ÖDÜYORUM.
GAZETEDEKİ MAAŞINLA BUNU YAPABİLMENE DOĞRUSU ŞAŞIRDIM.
BURADAN NEREDEYSE ŞEHRİN YARISI GÖRÜNÜYOR.
BİR DÜRBÜN OLSA, EMİNİM KENDİ EVİMİ DE GÖRÜRÜM.

YANİ ANNENİN EVİNİ DEĞİL Mİ JİMMY?
ŞEY... "HALA" DENEMEZ GEÇEN YIL BİR SÜRE TEK BAŞIMA YAŞAMAYI DENEDİM, AMA..
HALA ANNENLE Mİ OTURUYORSUN, JİMMY?
ANNEMİN BAKILMAYA İHTİYACI VAR.

NELER OLUYOR? BU IŞIK TA NE..?

BAK! WEST RİVER NEHRİNE DOĞRU.

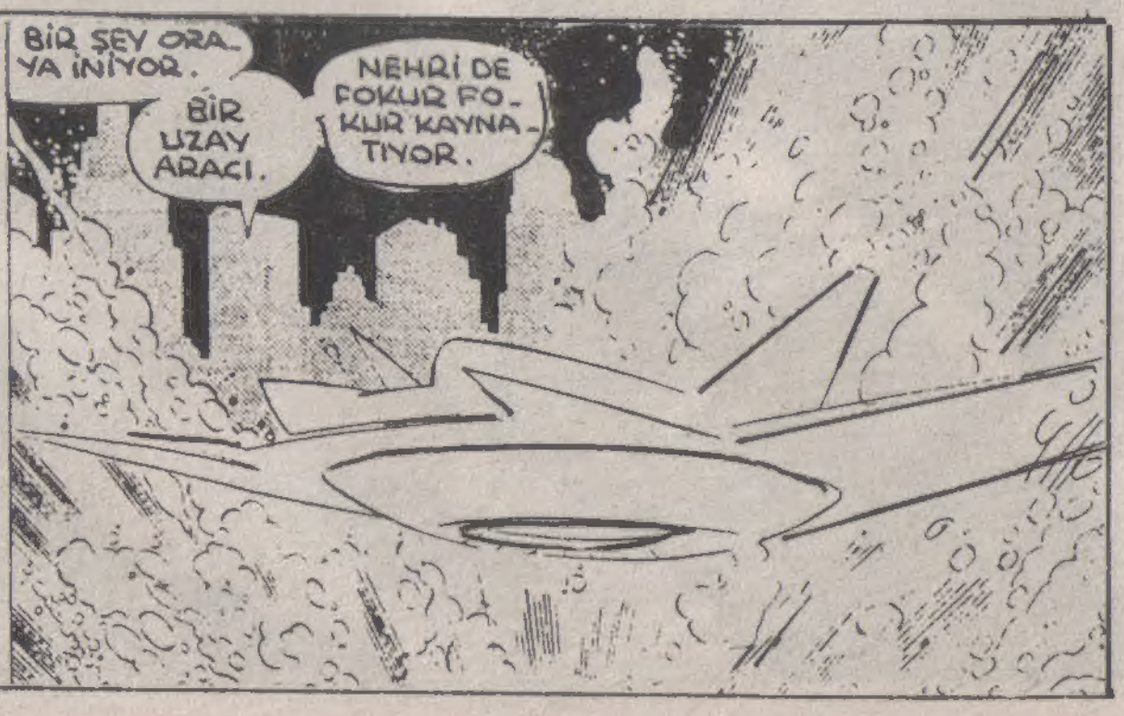
BİR ŞEY ORAYA İNİYOR.
BİR UZAY ARACI.
NEHRİ DE FOKUR FOKUR KAYNATIYOR.

ONDOKUZ SAAT SONRA...

GALİBA BU SONUNCUSU, ŞEF.

YİNE DE TAM EMİN OLAMAYIZ.

PEKALA, CHRİS. ONLARI TORBALA VE ETİKETLE. BURADAN ÇIKALIM.

MAGGİE!

SELAM, YABANCI. SANIRIM BİR KAÇ HAFTADIR GÖRÜŞEMEDİK.

HERHALDE YANLIŞ ZAMANDA GELMEDİM.

OLAY NEDİR, MEGGİE?

KISACA ANLATIRSAM, SÜPERMEN. DÜN AKŞAM SAAT 6 CIVARINDA BİR UZAY ARACI WEST RİVER NEHRİNE İNDİ... VEYA ATILDI.

BU İNİŞ SIRASINDA ÇIKAN ENERJİ ÇEVREYE VE LİMANA BÜYÜK BİR ISI YAYDI. ŞİMDİYE KADAR 7 KİŞİYİ KAVRULMUŞ HALDE BULDUK.

PEKİ O ŞEY HALA NEHİRDE Mİ?

BİLDİĞİMİZ KADAR EVET. ORAYA NÖBETÇİLER KOYDUM AMA KİMSE ARACIN TEKRAR HAVALANDIĞINI GÖRMEMİŞ.

NEHRE BALIKADAMLAR FALAN DALDI MI?

HAYIR, SU HALA ATEŞ GİBİ ÇOK SICAK.

O YÜZDEN GELMENE SEVİNDİM.

BU KADAR YETER MEGGİE.

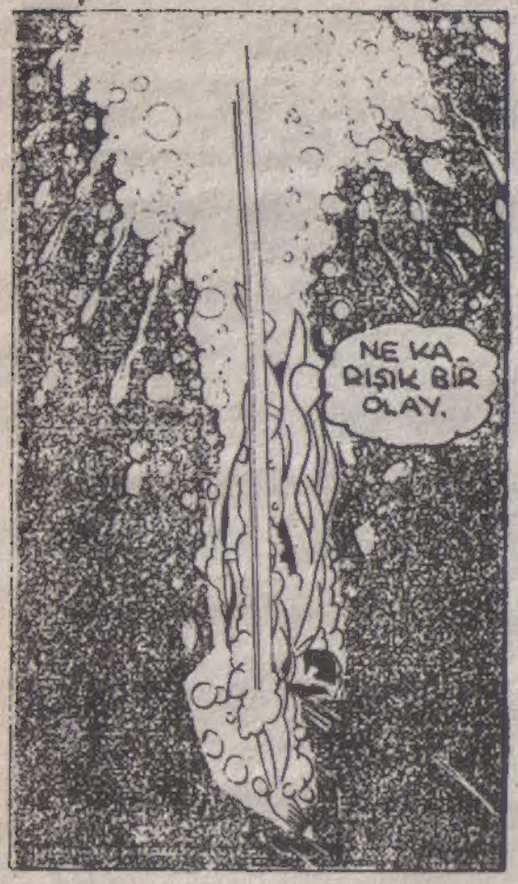
NE KARIŞIK BİR OLAY.

İKİ DAKİKA SIRTIMI DÖNÜYORUM VE 7 KİŞİ ÖLÜYOR. MORGAN EDGE VE ONUN GİBİ DÜŞÜNEN YAZARLARIN KAHRAMANLARA KARŞI TAVIR TAKINMASINI NEREDEYSE HAKLI BULACAĞIM.
BELKİ DE BİZ OLMASAK DÜNYA DAHA GÜVENLİ BİR YER OLURDU.
BUNU TAM OLARAK TEŞHİS ETMENİN İMKANI YOK.
UZUN SÜREDİR DÜNYA ÜZERİNDE...
... SÜPER GÜÇLÜ KAHRAMANLAR VAR. ONLARSIZ TARİH NASIL OLURDU, BU KONUDA HERKES FİKİR YÜRÜTEBİLİR.

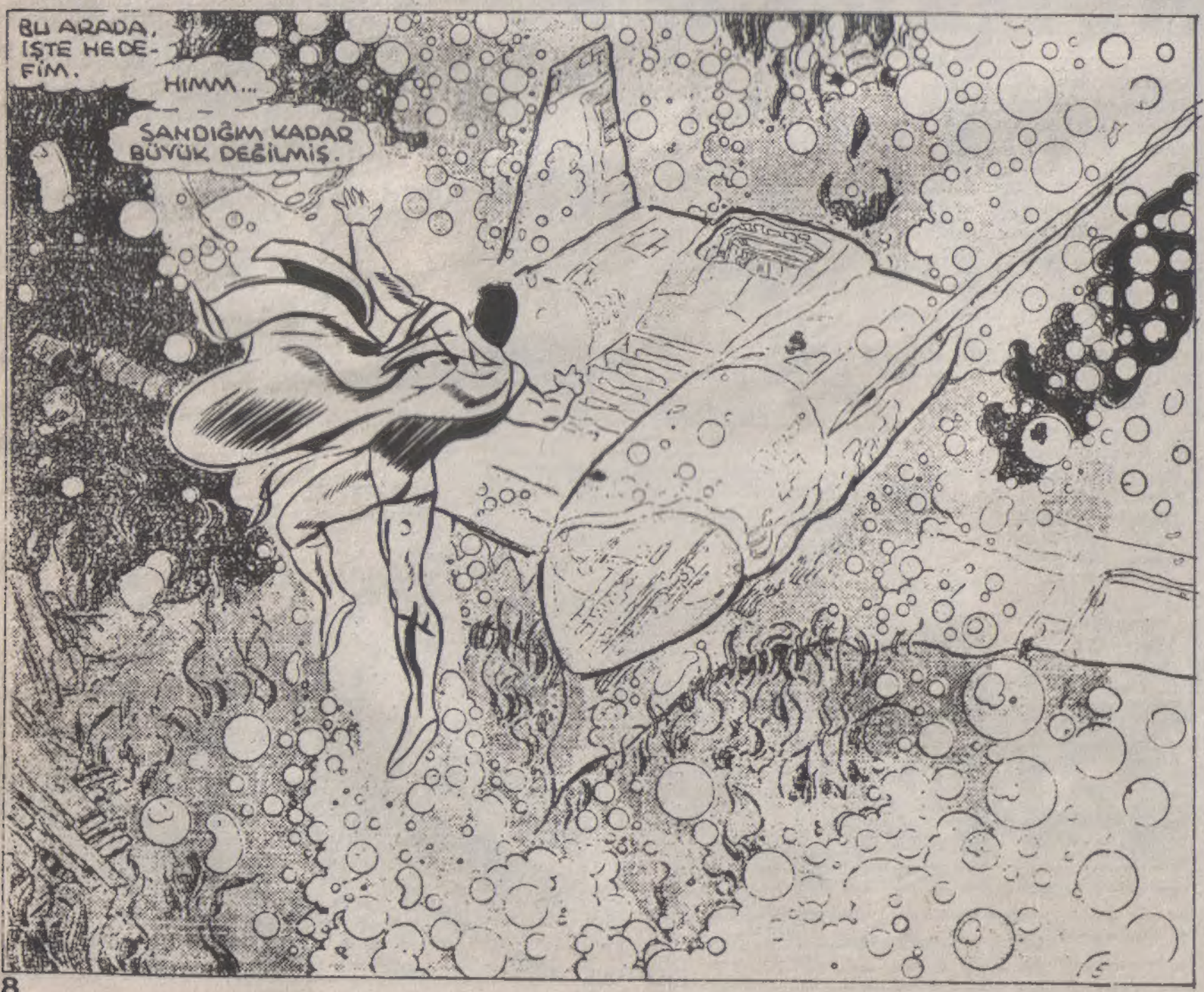
BU ARADA, İŞTE HEDEFİM.
HIMM...
SANDIĞIM KADAR BÜYÜK DEĞİLMİŞ.

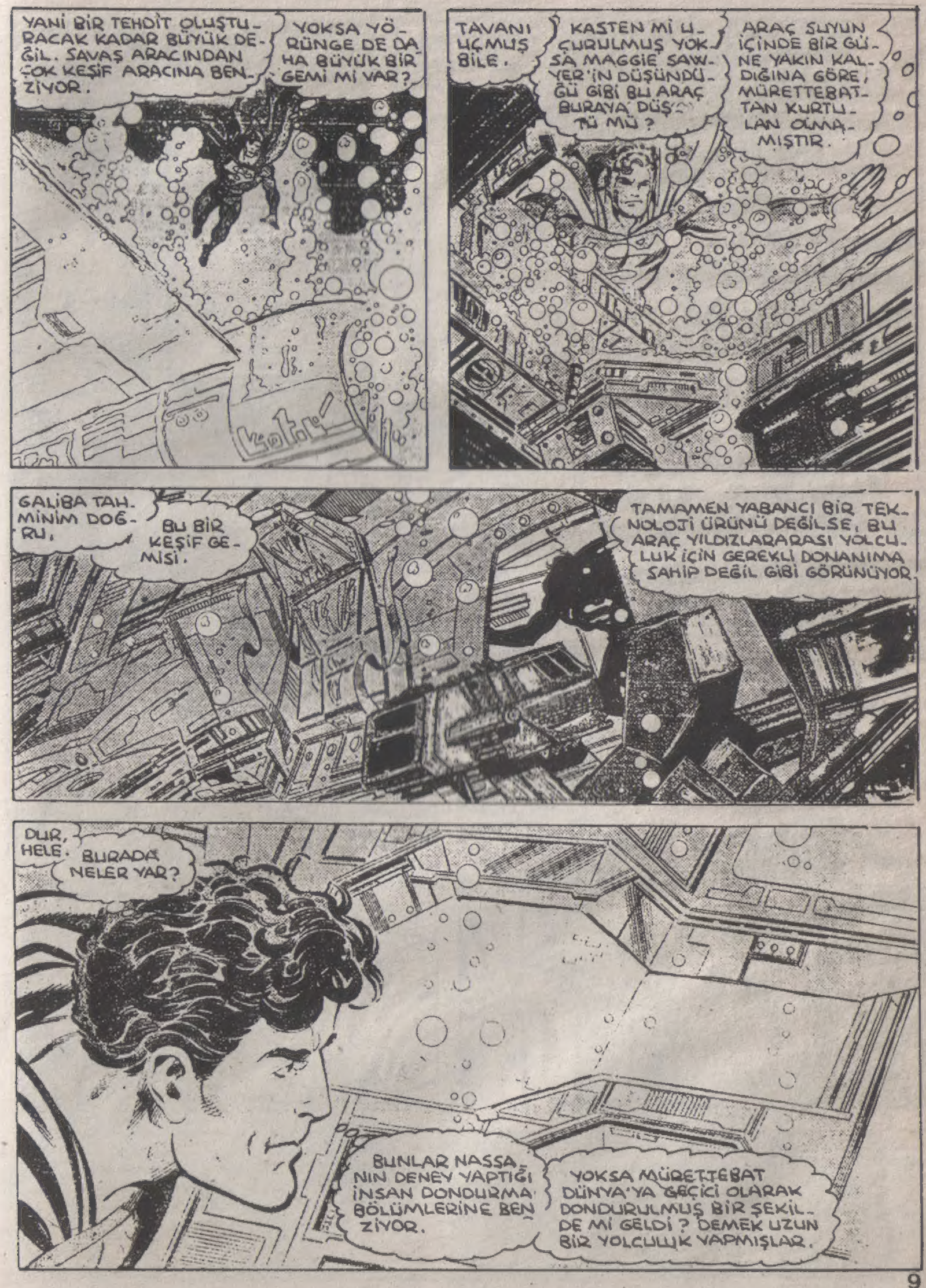
YANİ BİR TEHDİT OLUŞTURACAK KADAR BÜYÜK DEĞİL. SAVAŞ ARACINDAN ÇOK KEŞİF ARACINA BENZİYOR.
YOKSA YÖRÜNGE DE DAHA BÜYÜK BİR GEMİ Mİ VAR?
TAVANI UÇMUŞ BİLE.
KASTEN Mİ UÇURULMUŞ YOKSA MAGGIE SAWYER'İN DÜŞÜNDÜĞÜ GİBİ BU ARAÇ BURAYA DÜŞTÜ MÜ?
ARAÇ SUYUN İÇİNDE BİR GÜNE YAKIN KALDIĞINA GÖRE, MÜRETTEBATTAN KURTULAN OLMAMIŞTIR.
GALİBA TAHMİNİM DOĞRU.
BU BİR KEŞİF GEMİSİ.
TAMAMEN YABANCI BİR TEKNOLOJİ ÜRÜNÜ DEĞİLSE, BU ARAÇ YILDIZLARARASI YOLCULUK İÇİN GEREKLİ DONANIMA SAHİP DEĞİL GİBİ GÖRÜNÜYOR.
DUR, HELE.
BURADA NELER VAR?
BUNLAR NASSANIN DENEY YAPTIĞI İNSAN DONDURMA BÖLÜMLERİNE BENZİYOR.
YOKSA MÜRETTEBAT DÜNYA'YA GEÇİCİ OLARAK DONDURULMUŞ BİR ŞEKİLDE Mİ GELDİ? DEMEK UZUN BİR YOLCULUK YAPMIŞLAR.

ŞEF, SAW-YER!
BAKIN!
NE OLU-YOR, ÖYLE?
HHUHHGH!!
SÜPERMEN!
NE OLDU? BA-ŞINA NELER GELDİ?
HAK HAK
BİLMİYORUM - ÖHHÖ_MAGGİE.
HAK KOFF.
BİRDEN KENDİMİ BOĞULUYORMUŞ GİBİ HİSSETTİM. SANKİ SU ALTIN-DA KALMA YETE-NEĞİMİ KAY-BETMİŞ GİBİ OLDUM.
KAYBETMİŞ Mİ? PEKİ ŞİMDİ Nİ MİSİN?
SANIRIM İYİ YİM. KORKUTUCU BİR OLAYDI, MAGGİE.
BEN DAHA ÇOK KORK-TUM, ÇÜNKÜ NELER OL-DUĞUNU BİLMİYORUM.

ÇOK SİNİR BOZUCU BİR OLAYDI.
DAHA ÖNCE DE GÜÇLERİMİ KISA SÜRE İÇİN YİTİRMİŞTİM... ÖRNEĞİN KRİPTONİTE MARUZ KALDIĞIM ZAMANLAR.
AMA ÖYLE BİR DURUMDA SORUNUN KAYNAĞINI BİLİYORDUM.
AMA BU SON OLAYDA İNSAN ÜSTÜ YETENEKLERİMDEN BİRİ SANKİ DURUP DURURKEN KAYBOLDU.
O UZAY ARACINDA BUNA NEDEN OLABİLECEK BİR ŞEY YOK GİBİ GÖZÜKÜYORDU.
ACABA... BU LEX LUTHOR'UN NUMARALARINDAN BİRİ OLABİLİR Mİ? DAHA ÖNCE DE BANA GÜÇLERİMİ KAYBETTİRMİŞTİ.
OH...
İYİ GÜNLER LOIS.
KENT...
BIRRR! NE SOĞUK KADIN.
LOIS, HALA BANA KIZGIN.
DOĞRUSU ONU SUÇLAYAMAM.
LOIS...
DİNLE, SON GÜNLERDE SANA KABA DAVRANDIĞIMI BİLİYORUM.
BANA İKİNCİ BİR FIRSAT VERİRSEN BUNU TELAFİ EDEBİLİRİM.
İKİNCİ BİR FIRSAT DAHA MI..?

SENİN GİBİ YETİŞKİN BİR ADAM BİR ÇOK ŞEYİ ÖĞRENMİŞ OLMALI.
SANA BİR DEĞİL, BİR SÜRÜ FIRSAT TANIDIM. AMA HER DEFASINDA, SEN İŞLERİ MAHVETTİN.
ARTIK BU SON, KENT. HAYATIMDAKİ BOŞLUĞU DOLDURMAK İÇİN KENDİME YENİ BİRİNİ BULDUM.
AMA KENDİNE OYUN OYNAYACAK BİRİNİ ARIYORSAN...
...CAT GRANT'I TAVSİYE EDERİM.
LOİS...
ÜFFF.
NE YAPSAM YARARI YOK.
MANEVİ BABAM KENT, LOİS'E SÜPERMEN'LE BENİ BİRLİKTE YETİŞTİRDİKLERİNİ SÖYLEMİŞTİ.
BUNU LOİS'İN ÇİFTE KİŞİLİĞİMİN ANLAMAMASI İÇİN YAPMIŞTI.
AMA BU TERS ETKİ YAPTI. VE LOİS SÜPERMENLE BENİM YILLARDIR KASITLI OLARAK ONUNLA OYUN OYNADIĞIMIZI SANDI.
BUNUN TEK ÇARESİ... SIRRIMI ONA AÇMAK OLABİLİR.
BAY KENT...
OH, SELAM, JİM. İYİ GÜNLER, BAYAN OLSEN.
HA?
ANNEM OLDUĞUNU NASIL ANLADIN, BAY KENT.
EVET, DAHA ÖNCE TANIŞMAMIŞTIK DEĞİL Mİ, BAY KENT?
AMA JİMMY SİZDEN O KADAR ÇOK SÖZ ETTİ Kİ, SİZİ TANIYOR GİBİYİM.

HAY ALLAH. KAFAM O KADAR KARIŞIK Kİ BAYAN OLSEN'LE SÜPERMEN OLARAK TANIŞTIĞIMI UNUTTUM.
ÇOK İYİ TAHMİN.
SANIRIM BU İÇGÜDÜNÜZ SAYESİNDE DAİLY PLANET'İN YILDIZ MUHABİRİ OLDUNUZ.
ŞEY... BUNA İYİ BİR TAHMİN DİYELİM, NE DERSİNİZ?

GALİBA ÖYLE.
SİZİ BURAYA GETİREN NEDİR, BAYAN, OLSEN?
AMA BİR ÇOK GAZETECİYE AYNI LAKAP TAKILIR, OĞLUNUZ DA DAHİL.
YAYIN MÜDÜRÜ PERRY WHITE İLE RANDEVUM VAR.

JİMMY'NİN İŞ HAYATI KONUSUNDA HEP GÖRÜŞMEK İSTİYORDUM.
AMA, BAY WHITE ŞİMDİYE KADAR BENİ ATLATTI.
ANNEM, MUHABİR OLMAMI İSTEMİYOR, BAY KENT.

HA, ÖYLE Mİ? İŞTE BU ÇOK KÖTÜ... BAYAN OLSEN...?
B-BAY...KENT...
...ŞU DUVARDAKİ RESİM...

HA?
OH, O PERRY'NİN GENÇ GAZETECİLİK HALİ. O SIRADA GÜNEYDOĞU ASYA'DAKİ BİR SAVAŞTA MUHABİRLİK YAPIYORMUŞ.

R.RESİM NE ZAMAN ÇEKİLMİŞ?
YAKLAŞIK 18 YIL ÖNCE.
NEDEN

ÇÜNKÜ O ADAM JİMMY'NİN BABASI.
JİMMY DOĞDUĞUNDA BANA SAVAŞTA KAYBOLDUĞU SÖYLENDİ.
YAKLAŞIK YİRMİ YIL ÖNCE.

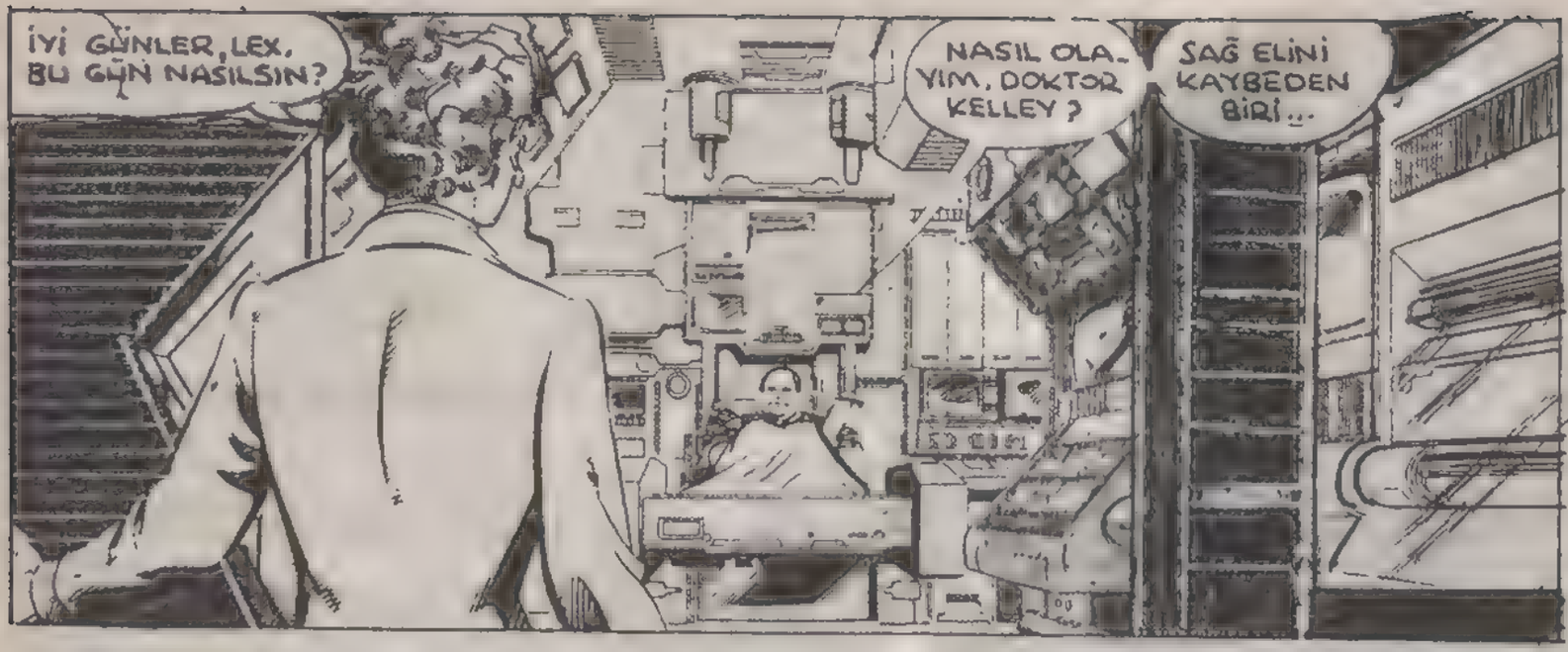
İYİ GÜNLER, LEX. BU GÜN NASILSIN?
NASIL OLAYIM, DOKTOR KELLEY?
SAĞ ELİNİ KAYBEDEN BİRİ...

KENDİNİ NASIL HİSSEDER?

AMA HİÇ OLMAZSA KOLUNUZDAKİ KASLAR VE SİNİRLER KRİPTONİT ZEHİRLENMESİNDEN ETKİLENMEMİŞ.
HIMM. BENİMLE İMALI KONUŞTUĞUNUZUN FARKINDA MISINIZ, DR. KELLEY?
KENDİME BİR KRİPTONİT YÜZÜĞÜ YAPMIŞTIM...

...BU SAYEDE SÜPERMEN'İN YILLARCA ETKİSİNİ AZALTMAYI BAŞARDIM. AMA KRİPTONDAN ÇIKAN ZEHİR...
SİZE ELİNİZE MAL OLDU.
BUNLARI BİLİYORUM, LEX.

KIPIRDAMADA SON AYARLAMAYI YAPAYIM.
İŞTE BİTTİ, LEX.
BUNA SEVİNDİM, DOKTOR.

SÜPERMEN YÜZÜNDEN BAŞIMA NELER GELDİ.
BUNUN CEZASINI ONA EN BÜYÜK ŞEKİLDE ÖDETECEĞİM.

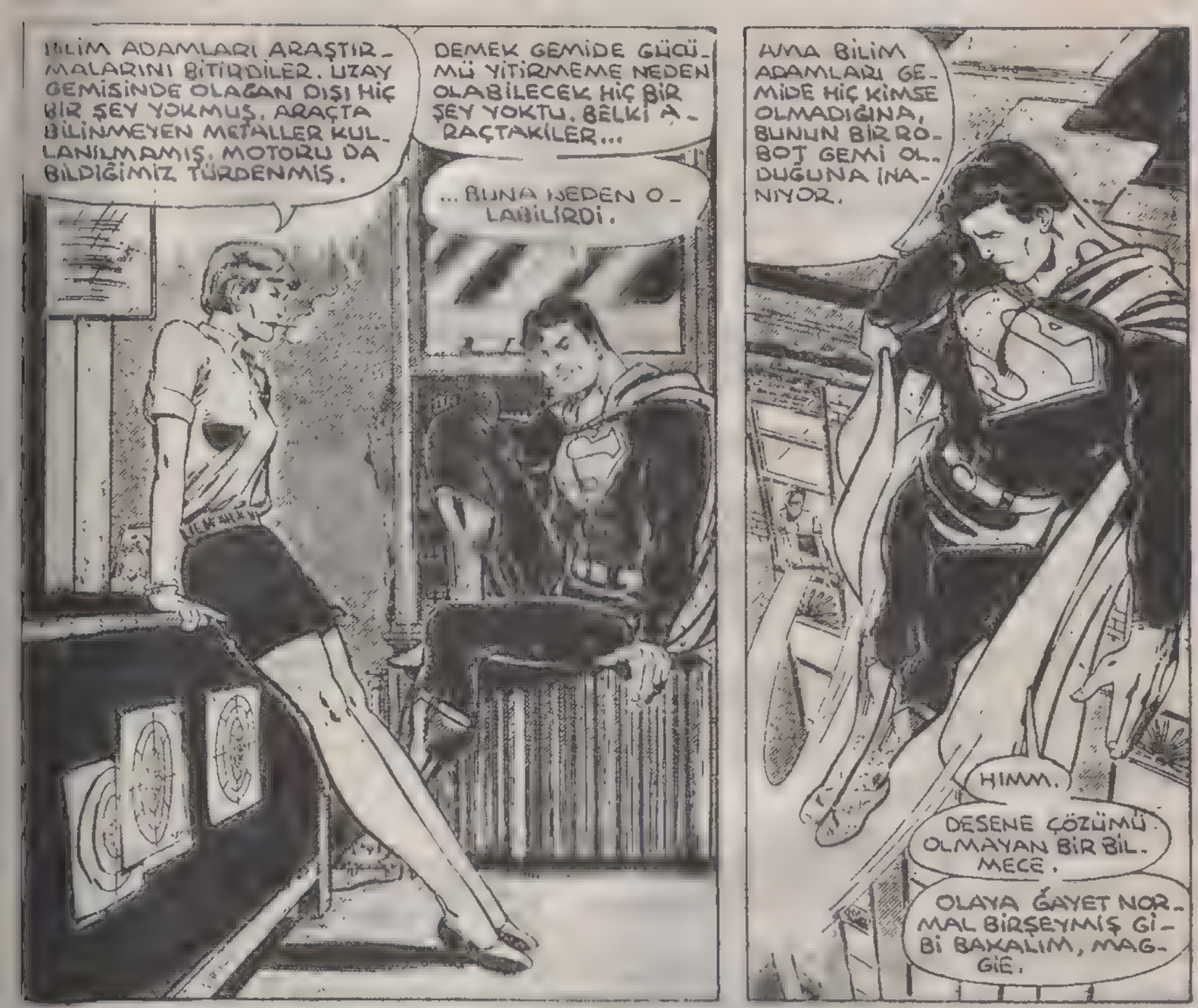
BİLİM ADAMLARI ARAŞTIRMALARINI BİTİRDİLER. UZAY GEMİSİNDE OLAĞAN DIŞI HİÇ BİR ŞEY YOKMUŞ. ARAÇTA BİLİNMEYEN METALLER KULLANILMAMIŞ. MOTORU DA BİLDİĞİMİZ TÜRDENMİŞ.
DEMEK GEMİDE GÜCÜMÜ YİTİRMEME NEDEN OLABİLECEK HİÇ BİR ŞEY YOKTU. BELKİ ARAÇTAKİLER...
...BUNA NEDEN OLABİLİRDİ.
AMA BİLİM ADAMLARI GEMİDE HİÇ KİMSE OLMADIĞINA, BUNUN BİR ROBOT GEMİ OLDUĞUNA İNANIYOR.
HIMM.
DESENE ÇÖZÜMÜ OLMAYAN BİR BİLMECE.
OLAYA ĞAYET NORMAL BİRŞEYMİŞ GİBİ BAKALIM, MAGGİE.

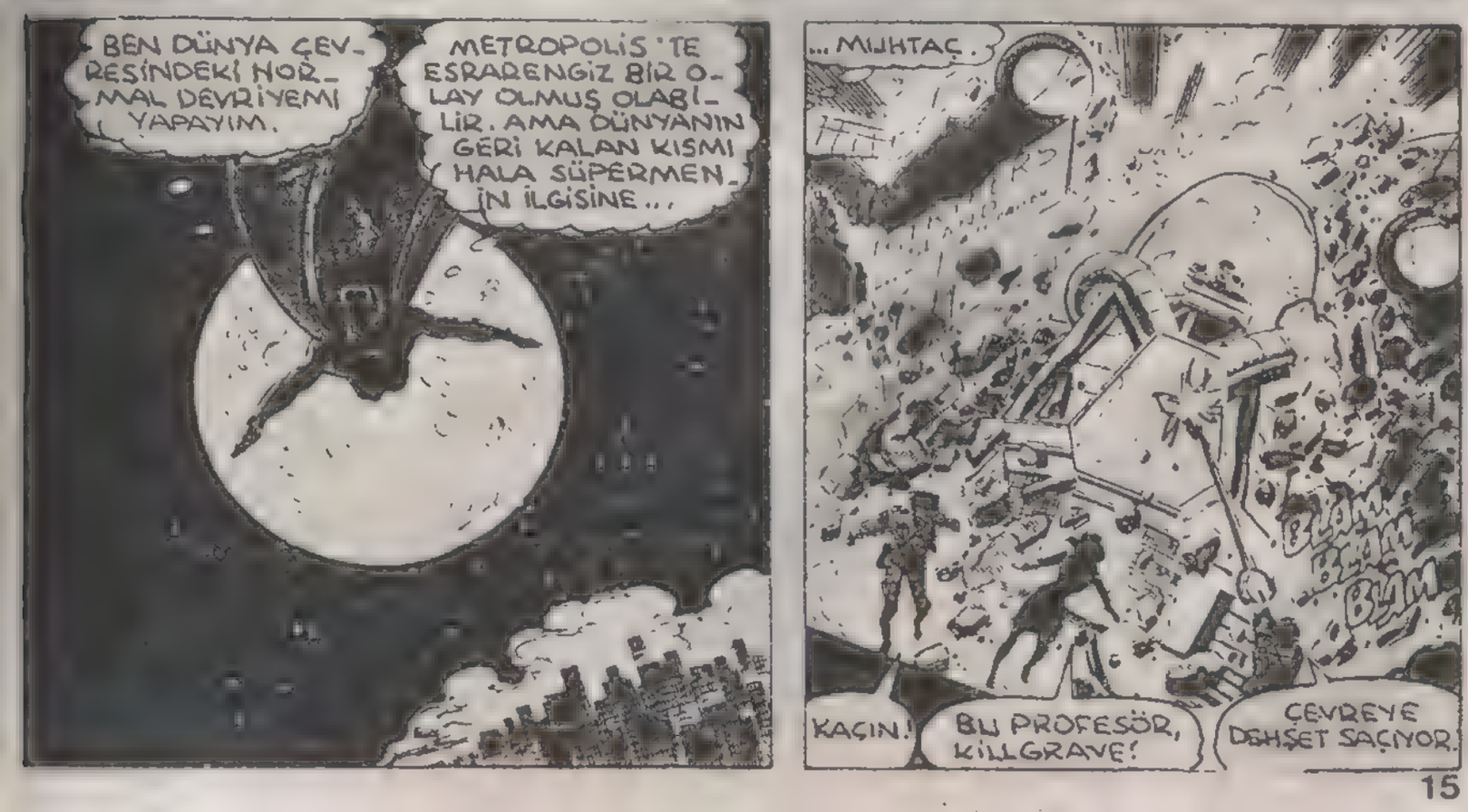
BEN DÜNYA ÇEVRESİNDEKİ NORMAL DEVRİYEMİ YAPAYIM.
METROPOLİS'TE ESRARENGİZ BİR OLAY OLMUŞ OLABİLİR. AMA DÜNYANIN GERİ KALAN KISMI HALA SÜPERMEN'İN İLGİSİNE...
...MUHTAÇ.
BUM BUM BUM
KAÇIN!
BU PROFESÖR, KILLGRAVE!
ÇEVREYE DEHŞET SAÇIYOR.

VAY VAY, PROFESÖR. BU NE İŞ BÖYLE.
O OYUNCAĞI NEREDEN BULDUN? HERHALDE ESKİ RADYO PARÇALARINI BİRLEŞTİREREK YAPMADIN.
SÜPERMEN
HER ZAMANKİ GİBİ KENDİNDEN EMİNSİN. HAYIR AYGITIMI BURADA YAPMADIM.
DAHA ÖNCE HAPİSTE GEÇEN YILLARIMDA İCAT ETTİĞİM BİR ALETLE IŞINLAYARAK ARACI KODESE GETİRDİM.
ŞİMDİ...
..THADDEUS KİLLGRAVE'NİN GÜCÜNÜ GÖRECEKSİN.
PEKALA.
AMA SİLAHLARIN ÜZERİMDE SANDIĞIN ETKİYİ YAPMAYACAK.

BİRAZ DAHA DE-VAM EDER MİSİN.
... HA..?

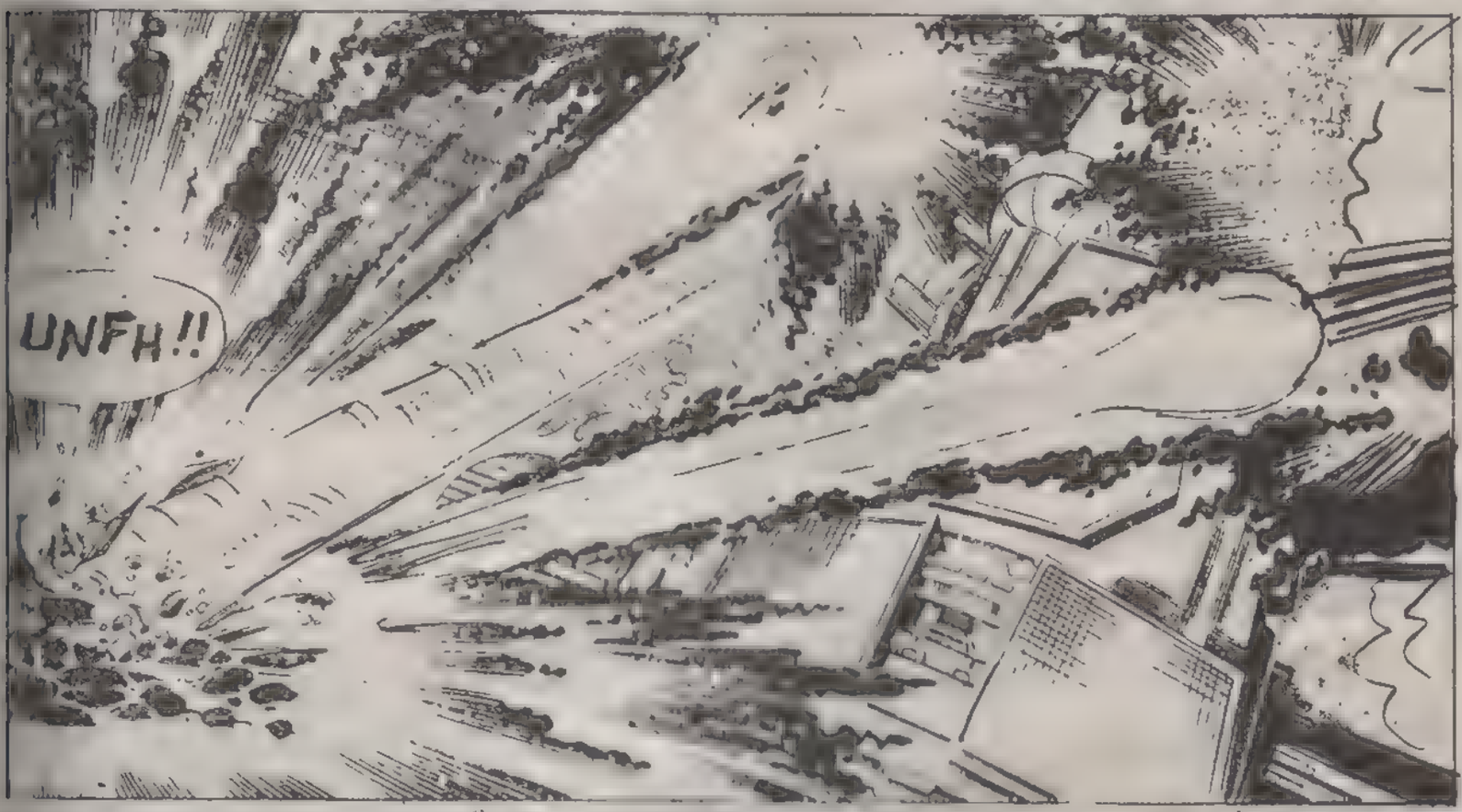
UNFH!!

HAHAHA HAHAHA!
PLANLARIMA SON KEZ BURNU-NU SOKTUN, SÜ-PERMEN. AYGI-TIM SENİ BÖCEK GİBİ EZECEK.
BUNUN...KILL-GRAVE'NİN MAKİNESİYLE BİR İLGİSİ YOK-TU...
SORUN BENDE.
BİRDEN UÇMA GÜCÜMÜ Yİ-TİRDİM.

UNGH!
NEYSE... DAYANIKLILIK GÜCÜM YERİNDE.
ACABA BU DURUM NE KADAR SÜRECEK?
ŞİMDİ KENDİ DERTLERİMLE UĞRAŞMANIN SIRASI DEĞİL.
ELİMDE KALAN GÜÇLERİMİ KULLANIP...
...KILLGRAVE'Yİ DURDURMALIYIM.
ÜZGÜNÜM PROFESÖR. SÜRÜCÜ BELGENİ ELİNDEN ALIYORUM.

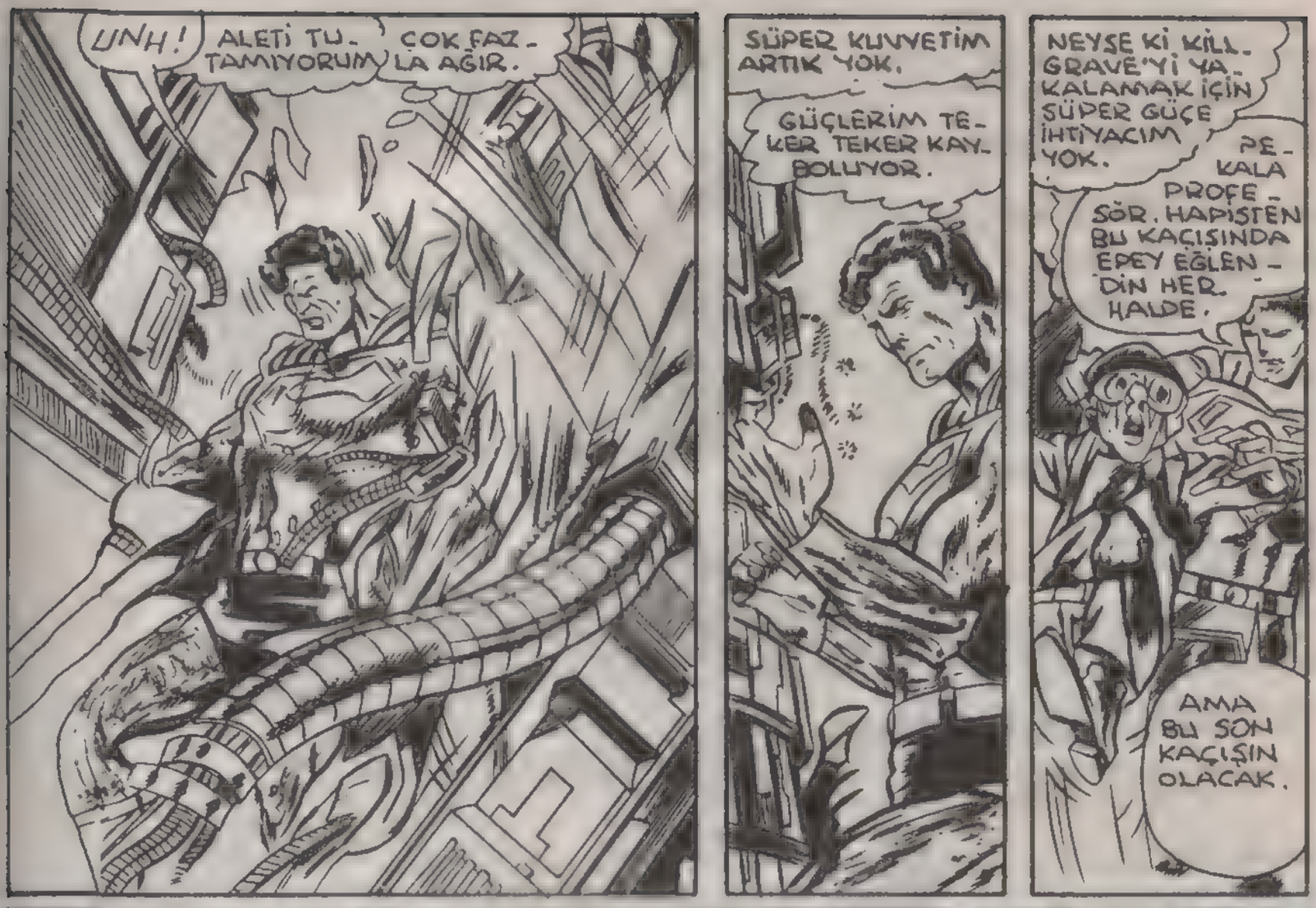
UNH!
ALETİ TU-TAMIYORUM
ÇOK FAZ-LA AĞIR.
SÜPER KUVVETİM ARTIK YOK.
GÜÇLERİM TE-KER TEKER KAY-BOLUYOR.
NEYSE Kİ KİLL-GRAVE'Yİ YA-KALAMAK İÇİN SÜPER GÜÇE İHTİYACIM YOK.
PE-KALA PROFE-SÖR. HAPİSTEN BU KAÇIŞINDA EPEY EĞLEN-DİN HER-HALDE.
AMA BU SON KAÇIŞIN OLACAK.

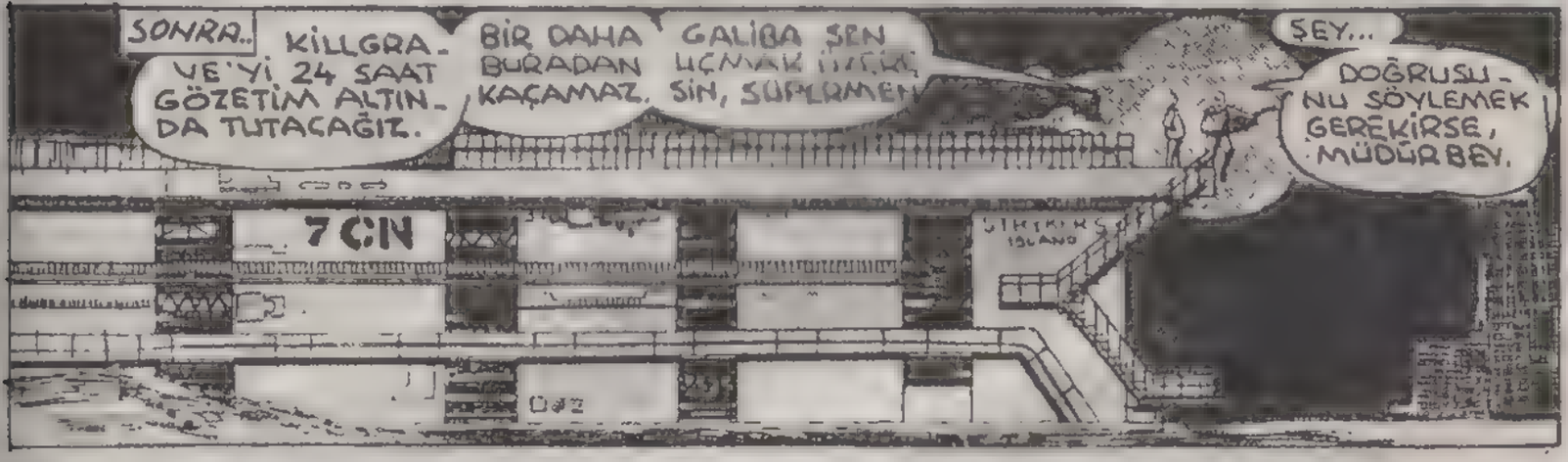
SONRA..
KİLLGRA-VE'Yİ 24 SAAT GÖZETİM ALTIN-DA TUTACAĞIZ.
BİR DAHA BURADAN KAÇAMAZ.
GALİBA ŞEN UÇMAK İÇİN DOĞMUŞ-SUN, SÜPERMEN.
ŞEY...
DOĞRUSU-NU SÖYLEMEK GEREKİRSE, MÜDÜR BEY.
7 CN

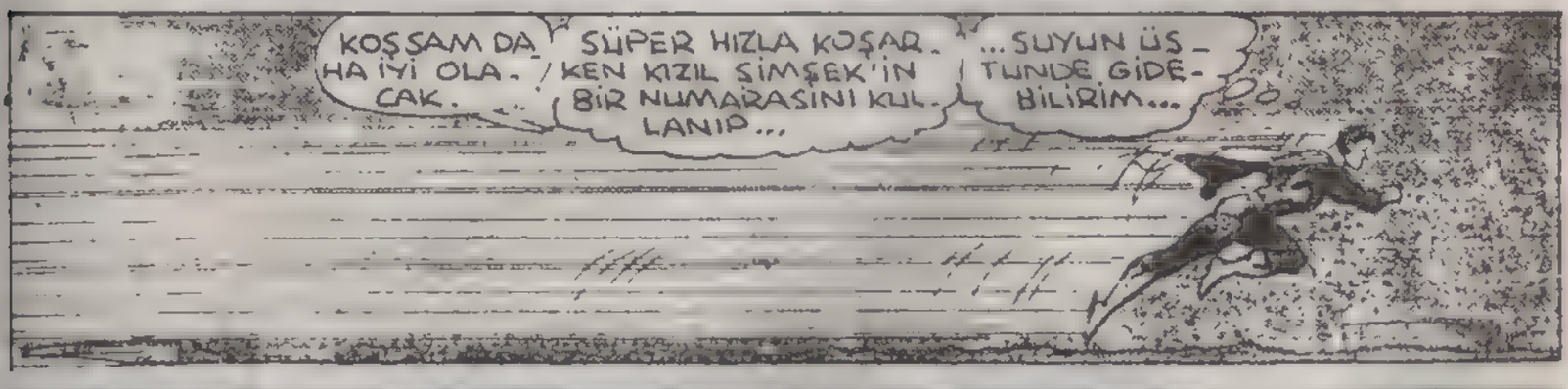
KOŞSAM DA HA İYİ OLA-CAK.
SÜPER HIZLA KOŞAR-KEN KIZIL ŞİMŞEK'İN BİR NUMARASINI KUL-LANIP...
...SUYUN ÜS-TÜNDE GİDE-BİLİRİM...

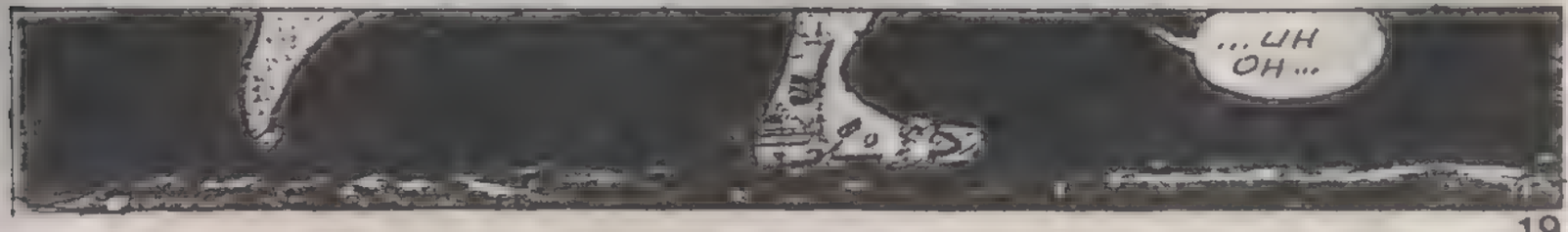
...UH OH...

İŞTE...
...SÜPER...
...HIZIM...
... DA...
...GİTTİ.
BOOSH
TEKRAR SU ALTINDAYIM
DERİN BİR NEFES ALACAK FIRSAT BULAMADIM.
YENİDEN YÜZEYE...
...ÇIKMALIYIM.
AKSİ...
...HALDE
... BOĞULURUM.
KAPTAN!
ŞURADA BİR ADAM VAR!
NE?
MOTORU ÇEVİRİN.
CAN YELEKLERİNİ ÇIKARIN.
O IDA NE..?
SÜPERMEN!?
KURTARDIĞINIZ İÇİN... HAK HAK... TEŞEKKÜRLER.
AZ KALSIN İŞİM BİTMİŞTİ.

MMİŞ Mİ?
AMA SÜPERMEN, SENİ HİÇBİR ŞEYİN ETKİLEMEDİĞİNİ SANIRDIM.
KRİPTONİTTEN BAŞKA.
BEN DE ÖYLE SANIRDIM.
MPH 370

..AMA BANA BİR ŞEYLER OLDU İŞTE.
BUNU İSTEMEN BİLİ. GEREKMEZ, SÜPERMEN.
BUNU KİMSEYE ANLATMAYACAĞINIZA YEMİN ETMENİZİ İSTİYORUM.
METROPOLİS'İN BAŞINA GELEBİLECEK EN KÖTÜ ŞEY KANUNSUZLARIN BUNU ÖĞRENMESİ OLUR.

SAĞOL, KAPTAN.
BENİ KIYIYA BIRAKMADAN ÖNCE SENDEN İSTEDİĞİM BİR ŞEY VAR.
TABİİ, SÜPERMEN.
SADECE SÖYLE.

VE...
NE ZAMAN BİR SÜPER GÜCÜMÜ KULLANSAM, ONU KAYBEDİYORUM.
EMİN OLMAK İÇİN BUNU DENEMELİYİM.
..AMA BUNU YAPARKEN BİR GÜCÜMÜ DAHA KAYBEDEBİLİRİM.

PEKALA.., BAKALIM. X IŞINLI BAKIŞIMI KULLANIRSAM NE OLACAK?

UH-HUH... GİTTİ. TIPKI DİĞERLERİ GİBİ.

GERİYE GÖRÜŞ YETENEKLERİMDEN DÖRDÜ KALIYOR.

TELESKOPİK, MİKROSKOPİK, KIZIL ÖTESİ, VE ISI SAÇAN BAKIŞIM.

BİR DE SÜPER KULAĞIM...

...VE SÜPER KOKU ALAN BURNUM.

AYRICA DA DAYANIKLILIĞIM...

OOO...

BLAAAARR!

VROOOOOM!

...OVV...

DAYANAKLILIĞIM ARTIK YOK.

BU ÇARPMADAN SONRA HAYATTA KALMAM ŞANS.

...ANIKLILIĞIM KAM...
...IN BENİ DUVARA ...IŞTIRMASINA KA... ...K YERİNDE KALDI. ...IRA KAYBOLDU.
GİYSİMİ KORUYAN ELEKTRO KİMYASAL IŞIN DA GİTTİ.
HIMM. SÜRÜCÜDEN HİÇBİR İZ YOK. AMA EMİNİM KAMYONUN İÇİNDE BİRİ VARDI.
BU BENİ DAYANIKLILIK GİBİ PASİF GÜÇLERİMDEN BİRİNİ KULLANMAYA ZORLAMAK İÇİN BİR NUMARA OLABİLİR.
O DA NE?
HA...?

BİRİNCİ BÖLÜM SONU

# BAŞIN DERTTE...

İKİNCİ BÖLÜM

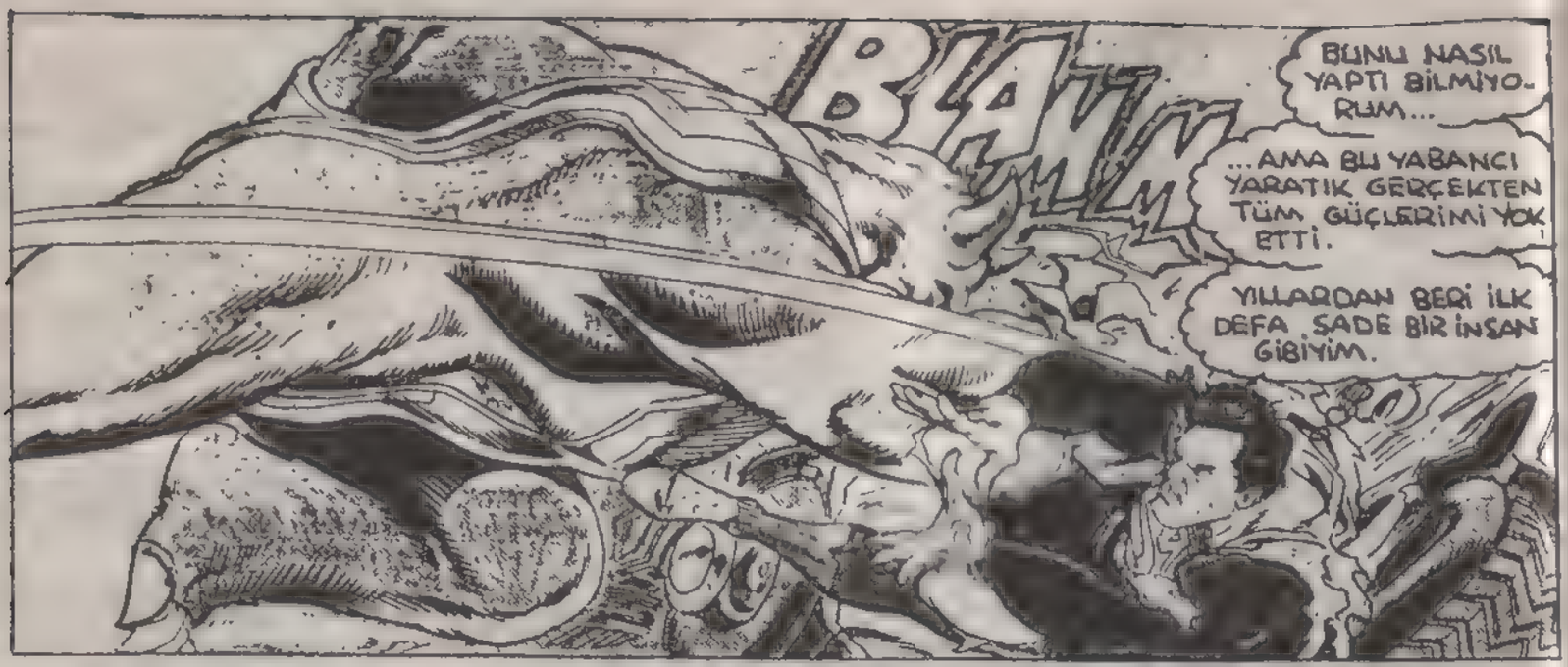
BLAM
BUNU NASIL YAPTI BİLMİYORUM...
...AMA BU YABANCI YARATIK GERÇEKTEN TÜM GÜÇLERİMİ YOK ETTİ.
YILLARDAN BERİ İLK DEFA SADE BİR İNSAN GİBİYİM.

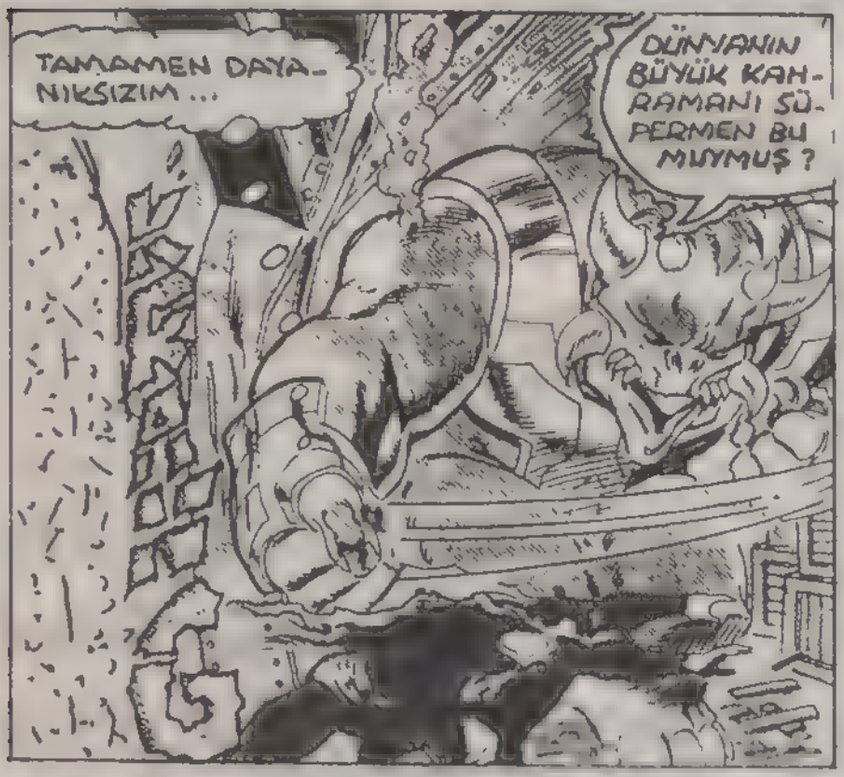
TAMAMEN DAYANIKSIZIM...
DÜNYANIN BÜYÜK KAHRAMANI SÜPERMEN BU MUYMUŞ?

DOĞRUSU HİÇ ETKİLENMEDİM.
UNGHH!
KRAKOW

KANIM AKIYOR.
BU CANAVAR HİÇ DÜŞÜNMEDEN BENİ ÖLDÜRECEK
HEMDE BENİM GÜÇLERİMLE.

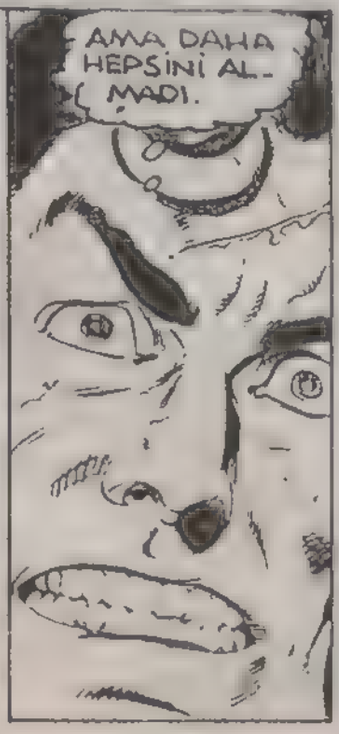
AMA DAHA HEPSİNİ ALMADI.

GÖRME GÜÇLERİMDEN BAZILARINA HALA SAHİBİM. ÖRNEĞİN ISI SAÇAN BAKIŞIMA, BU YETENEĞİMİ TÜM GÜCÜMLE KULLANIRSAM, BİRŞEYLER YAPABİLİRİM.
AHRGH!
ÇOK ÇILGINCA DAVRANDIN DÜNYALI.

LANET OLSUN!
IŞI SAÇAN BAKIŞIM DA DİĞERLERİ GİBİ KAYBOLDU.
...ANA NE OLDUĞUNU ANLIYORSUN HERHALDE.
NE ZAMAN BİR GÜCÜNÜ KULLANSAN ONU YİTİRİYORSUN.
EV-V-EET.
VÜCUDUMA YENİ BİR GÜCÜN GELDİĞİNİ HİSSEDİYORUM.
İŞTE BAK, BİR GÜCÜN ...INA SANA KARŞI ...ULLANILIYOR, SÜ...LERMEN.
FWOOSH
DURUMUM HİÇ DE İYİ GÖRÜNMÜYOR.

TESLİM OL DA ÖLÜMÜN ÇABUK OLSUN SÜPERMEN.
HER YER YANIYOR.
TÜM AMBAR BİR CEHENNEME DÖNÜŞÜYOR. BEN DE ISIYI HİSSEDİYORUM.
KUSURA BAKMA DOSTUM...
SMASH!!!
CRASH!
...BUGÜN YAPACAĞIM İŞLER LİSTESİNE FIRINDA KAVRULMAYI DAHİL ETMEMİŞTİM.
HEMEN GÖZDEN KAYBOLAYIM.
KAÇMAK HOŞUMA GİTMİYOR, AMA BURADA KALIRSAM HEMEN ÖLÜRÜM. GÜÇLERİMİ YİTİRİNCE...
...BU KADAR ÇARESİZ KALACAĞIM AKLIMA GELMEZDİ.
KRİPTONİT IŞININDAN ZEHİRLENİNCE YİNE DE İÇİMDE ACIYA KARŞI SAVAŞACAK GÜÇ KALIYORDU
AMA ŞİMDİ GÜÇLERİM TAMAMEN YOKOLDU.
GÖSTER KENDİNİ...
...SÜPERMEN. KAÇARAK KENDİNİ KÜÇÜK DÜŞÜRME
İNSANIN DUYGULARINI SÖMÜRMEYİ İYİ BİLİYORSUN, CANAVAR. AMA BU DURUMDA KAÇIŞINA ÇIKMAK KAHRAMANLIK SAYILMAZ.
ANCAK APTALLIK OLUR.

HAYATIMDA İLK KEZ METROPOLİS BANA BU KADAR BÜYÜK GELDİ.
YÜRÜYEREK EVE GİTMEK SAATLER ALACAK.
BU DURUMDA TAKSİ ÇAĞIRMAM İSE SÖZ KONUSU DEĞİL.
ACABA PERRY, JIMMY YA DA LOİS'DEN BİRİNİ ÇAĞIRSAM MI?
BU DURUMDA SEVEREK BANA YARDIMA GELECEKLERİNDEN EMİNİM..
AMA BÖYLE BİR DAVRANIŞTA İKİ SORUN VAR.
BİRİNCİSİ ONLARI TEHLİKEYE ATMAK İSTEMEM. ZIRHLI YARATIK PEŞİNDE OLDUKÇA, BÖYLE BİR TEHLİKE HİÇ TE UZAK BİR İHTİMAL DEĞİL.
İKİNCİ SORUN İSE ŞU... MANEVİ BABAM KENT GİZLİ KİMLİĞİMİ SAKLAMAK İÇİN LOİS'E KLARK KENT'LE SÜPERMEN'İN KARDEŞ GİBİ BİRLİKTE YETİŞTİĞİNİ SÖYLEMİŞTİ.
LOİS'TE BUNU PERRY'YE ANLATTIĞINA GÖRE...
...İKİSİ DE NEDEN BENİM ÖNCE KLARK'I YARDIMA ÇAĞIRMADIĞIMI DÜŞÜNECEKLER.
HA..?
JİMMY'YE GELİNCE...
İYİ BİR GAZETECİ AMA O HALA BİR ÇOCUK. BÖYLE TEHLİKELİ BİRİŞ İÇİN ONU ÇAĞIRAMAM. DEMEK Kİ BU OLAYDA YALNIZ BAŞIMA KALACAĞIM.

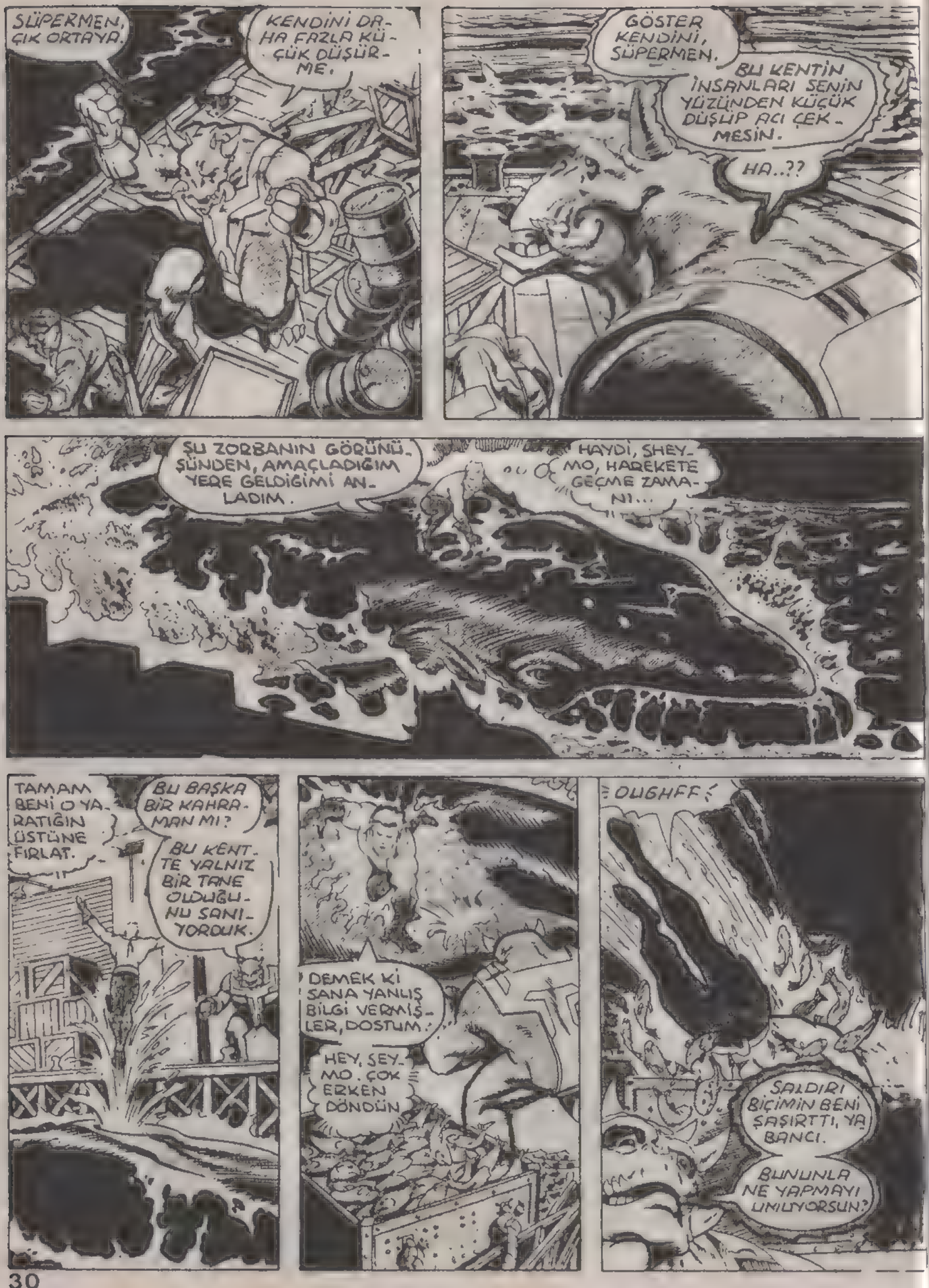
SÜPERMEN, ÇIK ORTAYA.
KENDİNİ DAHA FAZLA KÜÇÜK DÜŞÜRME.
GÖSTER KENDİNİ, SÜPERMEN.
BU KENTİN İNSANLARI SENİN YÜZÜNDEN KÜÇÜK DÜŞÜP ACI ÇEKMESİN.
HA..??
ŞU ZORBANIN GÖRÜNÜŞÜNDEN, AMAÇLADIĞIM YERE GELDİĞİMİ ANLADIM.
HAYDİ, SHEYMO, HAREKETE GEÇME ZAMANI...
TAMAM BENİ O YARATIĞIN ÜSTÜNE FIRLAT.
BU BAŞKA BİR KAHRAMAN MI?
BU KENTTE YALNIZ BİR TANE OLDUĞUNU SANIYORDUK.
DEMEK Kİ SANA YANLIŞ BİLGİ VERMİŞLER, DOSTUM.
HEY, SEYMO. ÇOK ERKEN DÖNDÜN.
OUGHFF!
SALDIRI BİÇİMİN BENİ ŞAŞIRTTI, YA BANCI.
BUNUNLA NE YAPMAYI UMUYORSUN?

YAPMAK İSTEDİĞİM BU DEĞİLDİ.
GALİBA SON ANDA BALİNAYLA TELEPATİK İLİŞKİMİ KAYBETTİM.
GELİŞİM PEK MÜKEMMEL OLMAYABİLİR, DOSTUM.
... AMA BUNDAN SONRA YAPACAKLARIMLA BUNU TELAFİ EDERİM.
UNGH!
SÜPERMEN'İN GÜCÜYLE ASLA BOY ÖLÇÜŞEMEM. AMA VÜCUDUM, OKYANUSLARIN EN DERİN YERİNDE DOLAŞACAK GÜÇTEDİR.
BU DA SANA KARŞI BANA YETERLİ BİR ÜSTÜNLÜK SAĞLAR...
...HA..?
NE OLUYOR?
GÜCÜM!!
HA HA HA HA HA!
KRAK!
POOH!

DÜŞÜNCELERİMİ OKUYABİLİYORMUSUN, KAHRAMAN?
SANA OLUYDUĞUM NEFRETİ DUYUYORMUSUN?
TELEPATİK YETENEĞİM.
O YETENEĞİMİ BENDEN ÇALDI.
HEPSİ BU DEĞİL.
SUDA NEFES ALAMIYORUM. BOĞULUYORUM.
ELVEDA KAHRAMAN.
ÇOK ÇABUK VEDA EDİYORSUN, YABANCI YARATIK.
AKUMAN DÜNYADAKİ TEK KAHRAMAN DEĞİLDİR.
JONN JONNZZ!
HAYIRRR! OOHHH!
EVET. BURAYA GELMEKTEKİ AMACIN NEDİR BİLMİYORUM, AMA BEN BU DÜNYAYI KORUMAYA YEMİN ETTİM.
BRAVO, JONN.
ONA KİM OLDUĞUMUZU GÖSTER...
...OOO...
HAVADA DURAMIYORUM
HA HA HA HA HA HA !!

HA? BU SAATTE KAPI.
VOK VOK
KİM O?
BAY KENT! AMAN TANRIM! SİZE NE OLDU?
KÖTÜ BİR GECE GEÇİRDİĞİMİ SÖYLEYEYİM, PROFESÖR.
GİREBİLİR Mİ YİM?
TABİİ, DOSTUM. TABİİ.
AMA, İYİ Mİ SİN? DOKTOR ÇAĞIRAYIM MI?
HAYIR, İYİYİM PROFESÖR. YALNIZ SENİN YARDIMINA İHTİYACIM VAR.
İLGİLİ Mİ?
PEKİ, AMA SÜPERMEN'İN YAPAMADIĞI ŞEYİ BEN NASIL YAPABİLİRİM BİLMİYORUM.
BANA ÇOK YARDIM ETTİN. SENİ NASIL GERİ ÇEVİRİRİM.
OTUR. BENDEN NE İSTEDİĞİNİ SÖYLE.
PROFESÖR. GEÇEN GÜN SÜPERMEN BANA İCATLARINIZDAN BİRİNİ ANLATTI.

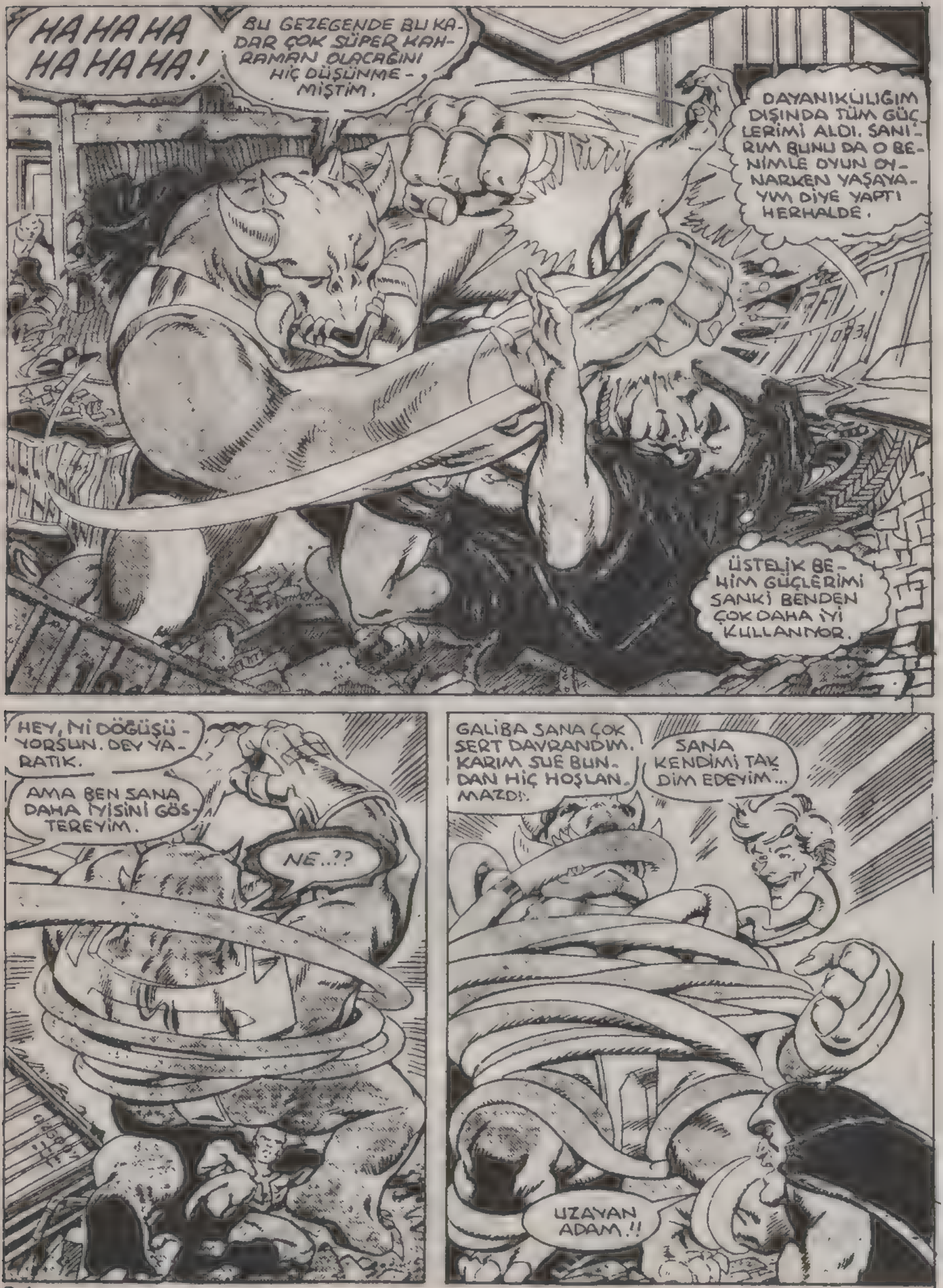
HAHAHA HAHAHA!
BU GEZEGENDE BU KADAR ÇOK SÜPER KAHRAMAN OLACAĞINI HİÇ DÜŞÜNMEMİŞTİM.
DAYANIKLILIĞIM DIŞINDA TÜM GÜÇLERİMİ ALDI. SANIRIM BUNU DA O BENİMLE OYUN OYNARKEN YAŞAYAYIM DİYE YAPTI HERHALDE.
ÜSTELİK BEHİM GÜÇLERİMİ SANKİ BENDEN ÇOK DAHA İYİ KULLANIYOR.
HEY, Nİ DÖĞÜŞÜYORSUN. DEY YARATIK.
AMA BEN SANA DAHA İYİSİNİ GÖSTEREYİM.
NE..??
GALİBA SANA ÇOK SERT DAVRANDIM. KARIM SUE BUNDAN HİÇ HOŞLANMAZDI.
SANA KENDİMİ TAKDİM EDEYİM...
UZAYAN ADAM!!

İŞTE GELDİM.
ALDIĞIM MESAJ OLAYA İHTİYATLA YAKLAŞMAMI BELİRTTİ. BU YÜZDEN BİLY. WATSON KİMLİĞİMİ GÖSTERİP GELDİM.

AMA ARTIK HAREKETE GEÇMENİN...
...ZAMANI GELDİ.
SHAZAM!

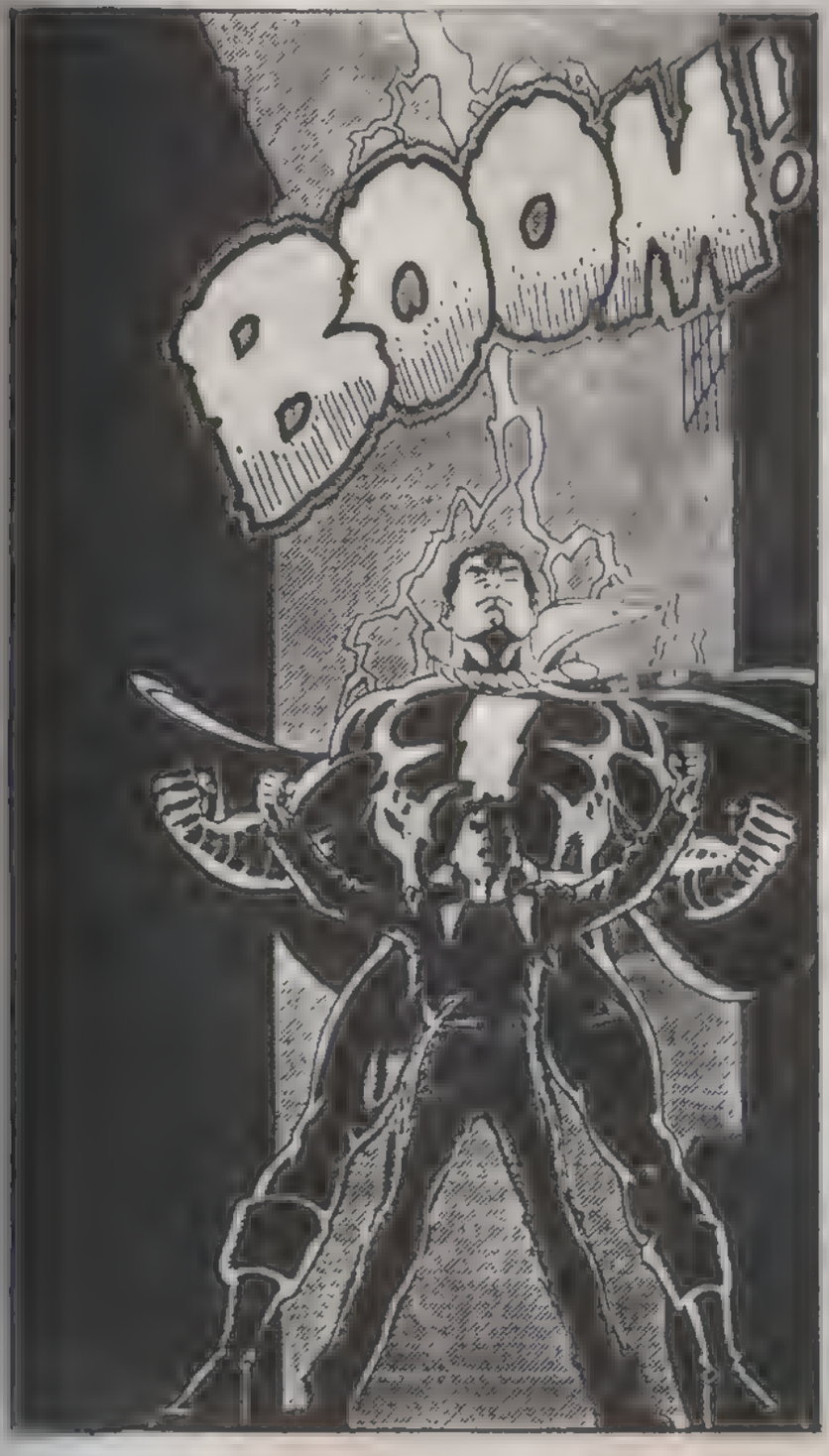
BOOM!

OOO.
BURAYA TAM ZAMANINDA GELDİM.

AH-HGH!
LİZAMA YETENEĞİM
KAYBOLDU.

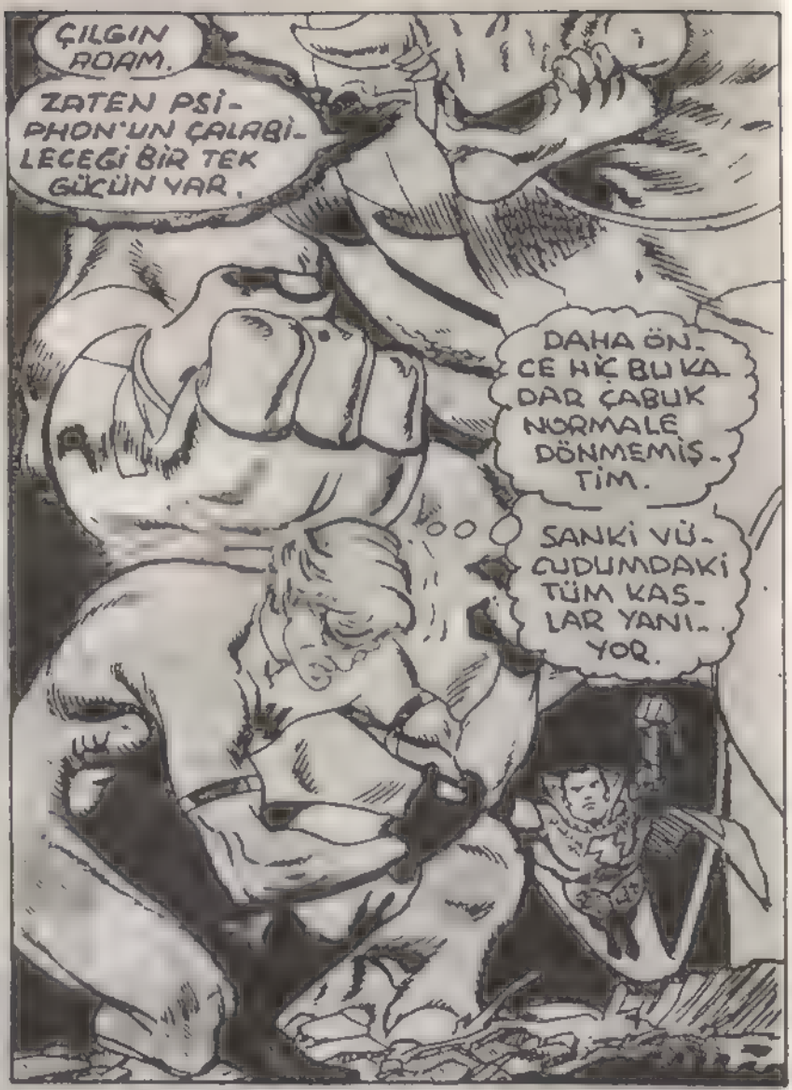
ÇILGIN ADAM.
ZATEN PSİ-PHON'UN ÇALABİLECEĞİ BİR TEK GÜCÜN YAR.
DAHA ÖNCE HİÇ BU KADAR ÇABUK NORMALE DÖNMEMİŞTİM.
SANKİ VÜCUDUMDAKİ TÜM KASLAR YANIYOR.

DEMEK GÜÇ ÇALMA OYUNU OYNUYORSUN, ÖYLE Mİ ÇİRKİN YARATIK?
BENİM DE BİR KAÇ TANE GÜCÜM VAR.

ÖRNEĞİN HERKÜLÜN GÜCÜNE SAHİBİM.
AYRICA BENDE MERKÜR'ÜN HIZI DA VAR...

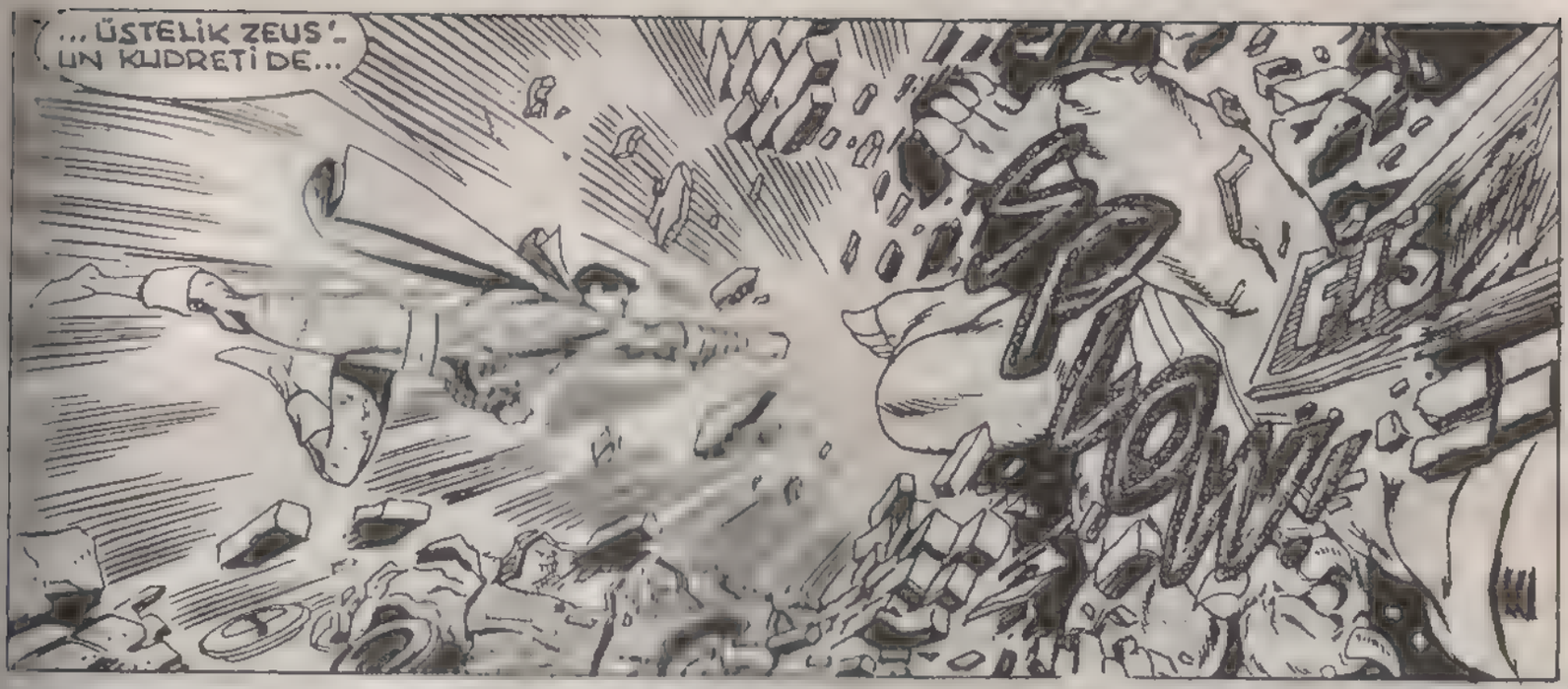
...ÜSTELİK ZEUS'UN KUDRETİ DE...

OOO.
İŞTE SÜPERMEN LE BİLE BAŞEDE-BİLECEK BİR KAHRAMAN.
EVET, BUNU ADALET KOMİSYONUNDA BİRLİKTE OLDUĞUMUZDA FARKETMİŞTİM.
HEY, BAKIN!

CANAVARIN SÖZETTİĞİ
EVET.
AMA NESİ VAR? KÖTÜ GÖRÜNÜYOR
BU ÇOK FAZLA...
...BUNU DURDURUN...
...DURDURUN...!

DİĞER KİŞİLERİN GÜCÜNÜ ÇOK İYİ KULLANIYORSUN, CANAVAR...
BEN KENDİ GÜÇLERİMİ KULLANDIĞIM İÇİN DAHA AVANTAJLIYIM.

OHH-HHH!
GÜÇLERİM...
...AZALIYOR. DÜZGÜN DÜŞÜNEMİYORUM. AYAKTA ZOR DURUYORUM
UH-HRRHH.
KÜÇÜK BÖCEK SENİ EZECEĞİM.

ÜZGÜNÜM ZIRHLI YARATIK.
BU SÖYLEDİĞİNİ YAPAMIYACAKSIN.
NE..?

?!?... KLARK KENT...?!?

YERE DÜŞEN BİR DÜŞMANA VURMAKTAN NEFRET EDERİM...
AMA SENİN YAPTIĞIN EN İYİ ŞEY BU OLDUĞU İÇİN, SANA BİR İSTİSNA YAPABİLİRİM.

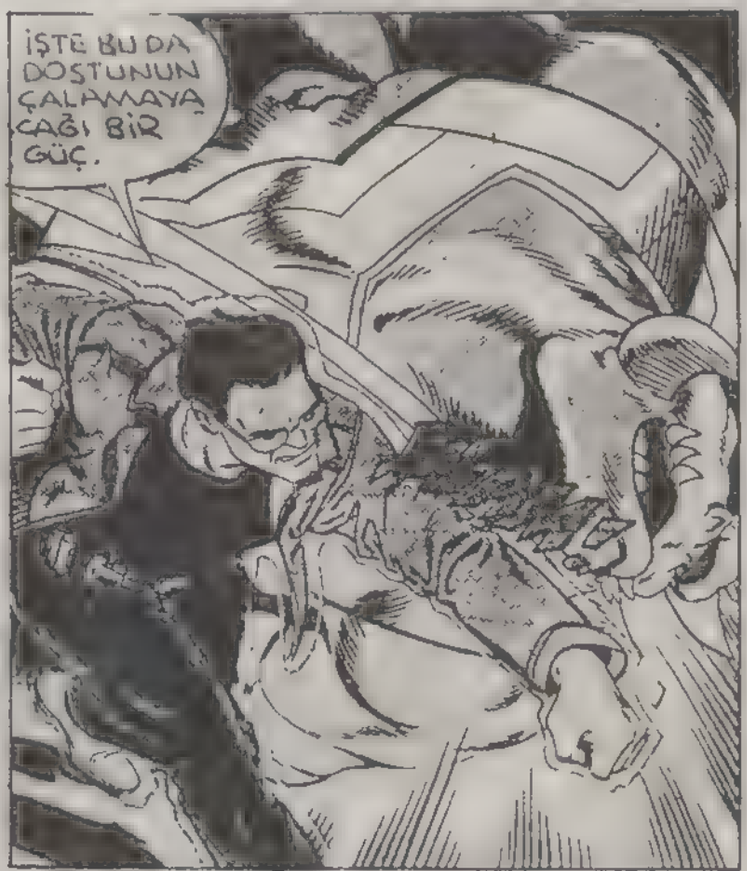
İŞTE BU DA DOSTUNUN ÇALMAYA ÇAĞI BİR GÜÇ.

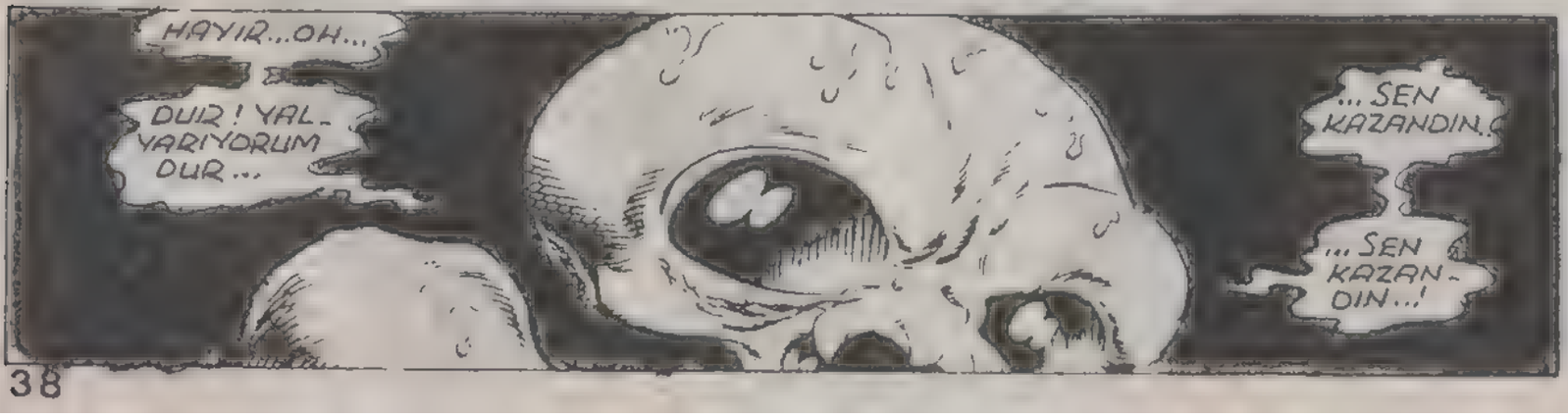
HAYIR...OH...
DUR! YALVARIYORUM DUR...
...SEN KAZANDIN.
...SEN KAZANDIN...!

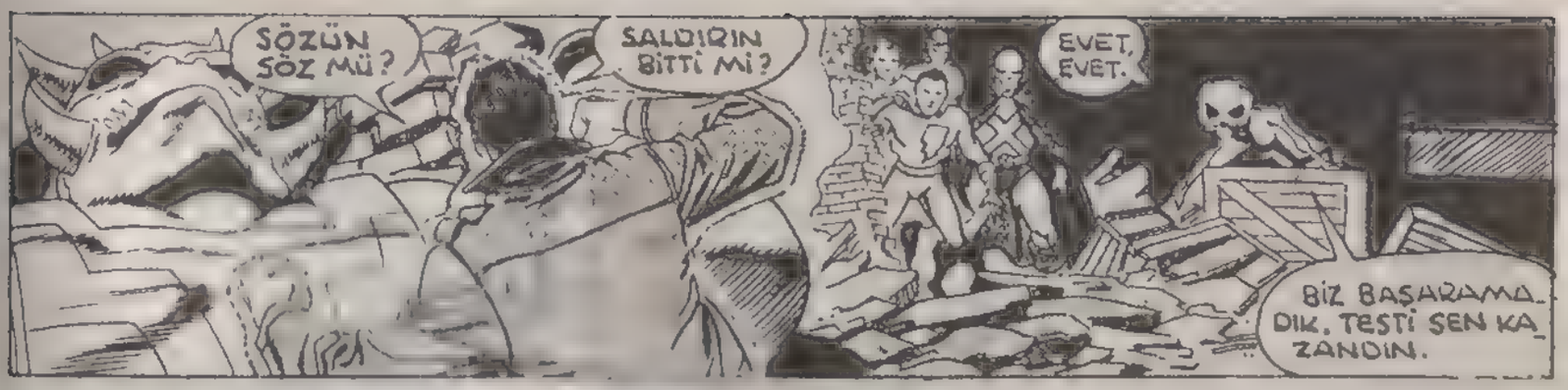
SÖZÜN SÖZ MÜ?
SALDIRIN BİTTİ Mİ?
EVET, EVET.
BİZ BAŞARAMADIK. TESTİ SEN KAZANDIN.

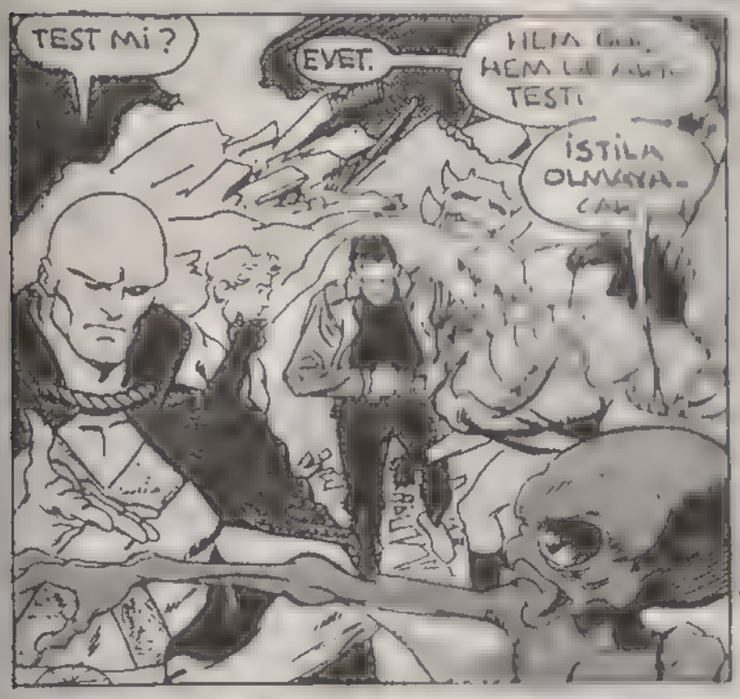
TEST Mİ?
EVET.
İSTİLA OLMAYACAK

DEMEK SÜPERMEN'İN TAHMİNİ DOĞRUYMUŞ. SİZ DÜN WEST RİVER NEHRİNE İNEN UZAY ARACIYLA GELDİNİZ.
EVET. BİZE KARŞI KOYAMASAYDINIZ, ARKAMIZDAN BÜYÜK BİR İSTİLA FİLOSU GELECEKTİ.

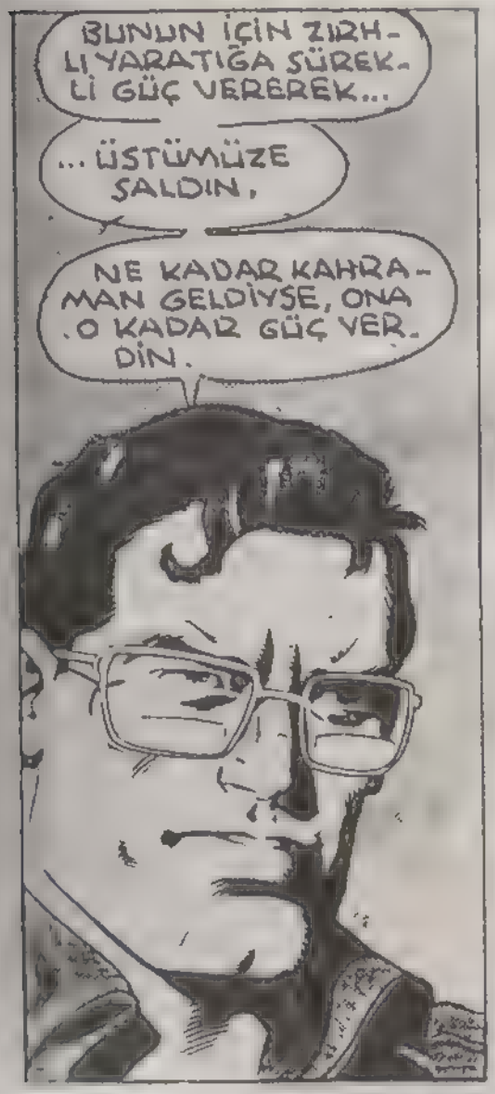
BUNUN İÇİN ZIRHLI YARATIĞA SÜREKLİ GÜÇ VEREREK...
...ÜSTÜMÜZE SALDIN.
NE KADAR KAHRAMAN GELDİYSE, ONA O KADAR GÜÇ VERDİN.

EVET, SÜPER KAHRAMANLARIN BEYİNLERİNİ İNCELEYECEK ŞEKİLDE DONATILDIM. BEYİNLERİNDE GÜÇLERİNİ KONTROL EDEN BÖLGEYİ BULARAK ORAYI KAPATIYORDUM. ZIRHLI YARATIKTA BU GÜÇLERİ KOPYA EDİYORDU. BÖYLECE ONLARI ÇALDIĞIMIZI SANDINIZ. AMA ŞİMDİ GİTME VAKTİMİZ GELDİ.

NE..?!?
PATLAYIP YOK OLDULAR. İNTİHAR ETTİLER..

BU MACERANIN SONU

# KORKUNÇ VE İNANILMAZ

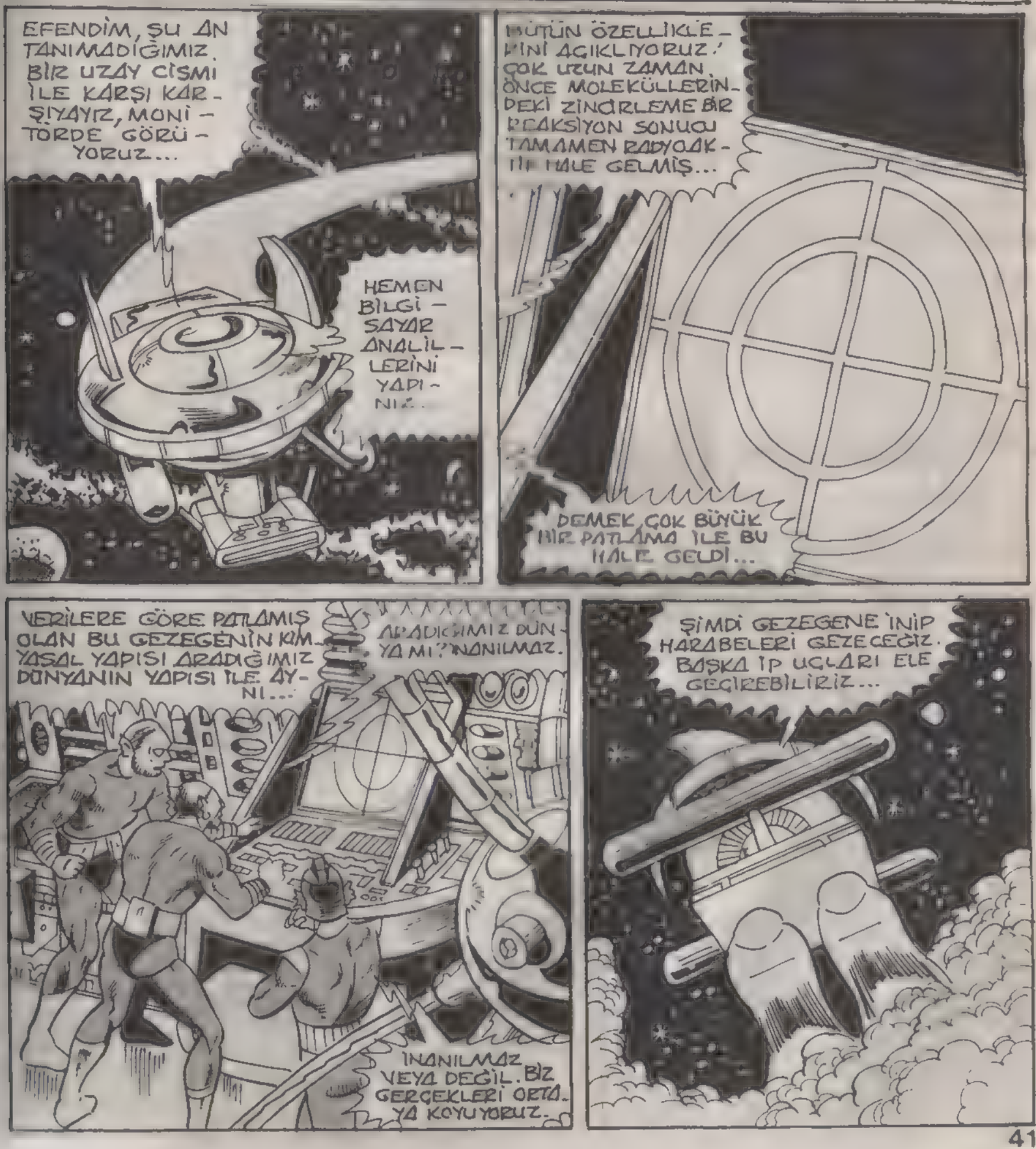

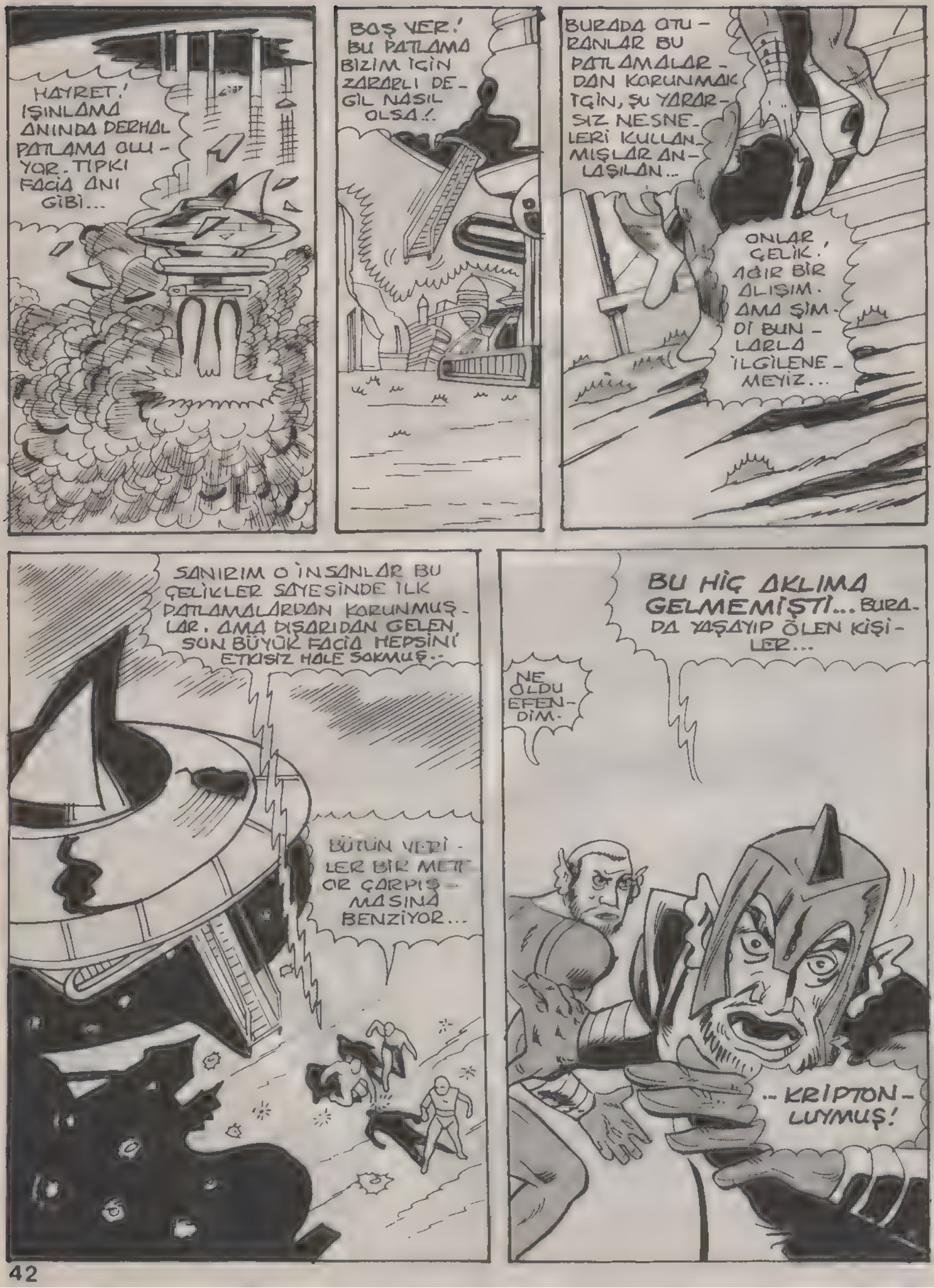
HAYRET! IŞINLAMA ANINDA DERHAL PATLAMA OLUYOR. TIPKI FACİA ANI GİBİ...
BOŞ VER! BU PATLAMA BİZİM İÇİN ZARARLI DEĞİL NASIL OLSA!.
BURADA OTURANLAR BU PATLAMALARDAN KORUNMAK İÇİN, ŞU YARARSIZ NESNELERİ KULLANMIŞLAR ANLAŞILAN...
ONLAR ÇELİK! AĞIR BİR ALIŞIM. AMA ŞİMDİ BUNLARLA İLGİLENEMEYİZ...
SANIRIM O İNSANLAR BU ÇELİKLER SAYESİNDE İLK PATLAMALARDAN KORUNMUŞLAR. AMA DIŞARIDAN GELEN, SON BÜYÜK FACİA HEPSİNİ ETKİSİZ HALE SOKMUŞ..
BÜTÜN VERİLER BİR METEOR ÇARPIŞMASINA BENZİYOR...
BU HİÇ AKLIMA GELMEMİŞTİ... BURADA YAŞAYIP ÖLEN KİŞİLER...
NE OLDU EFENDİM.
..KRİPTONLUYMUŞ!

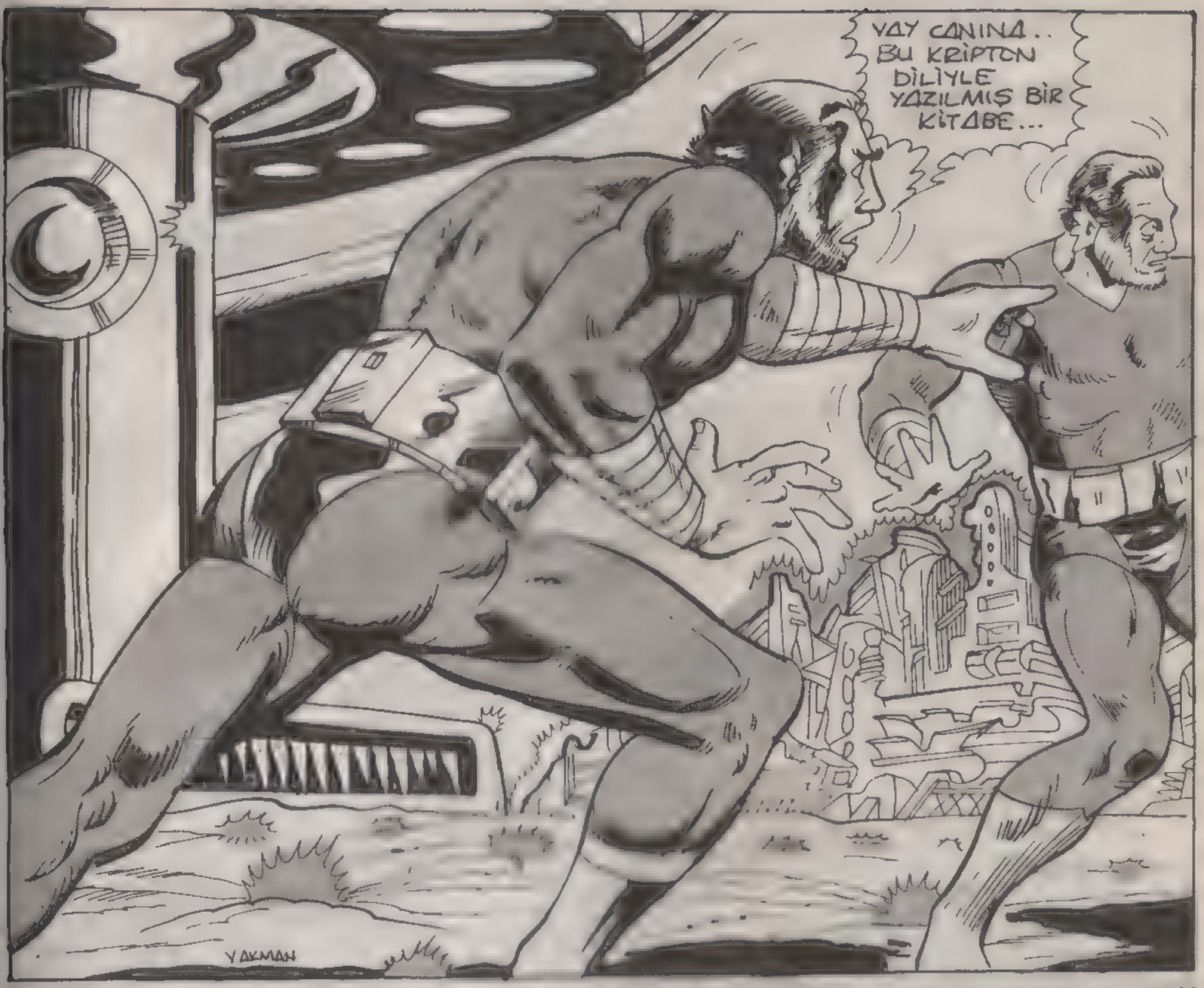
VAY CANINA.. BU KRİPTON DİLİYLE YAZILMIŞ BİR KİTABE...
YAKMAN

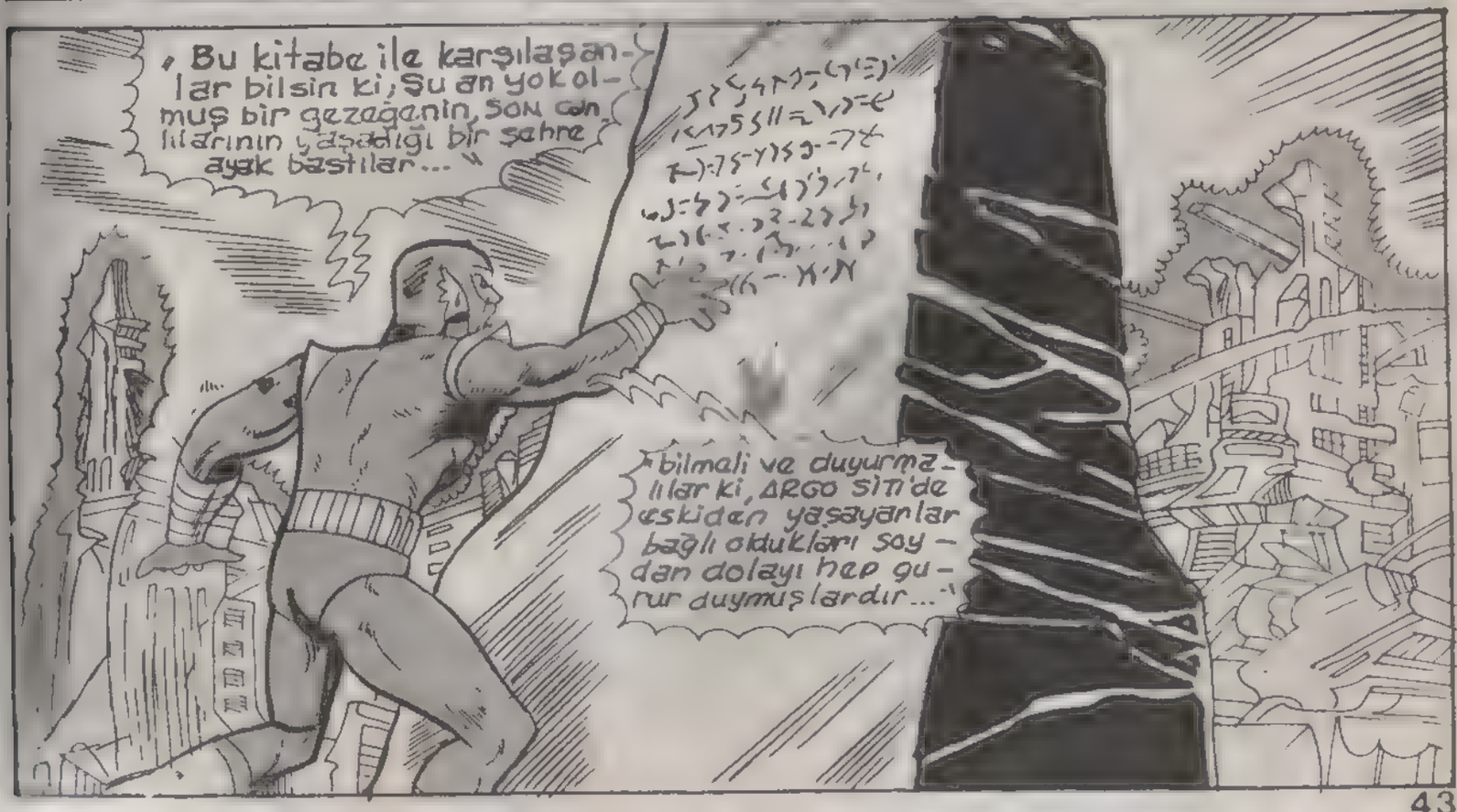
"Bu kitabe ile karşılaşanlar bilsin ki, şu an yok olmuş bir gezegenin, SON canlılarının yaşadığı bir şehre ayak bastılar..."
"bilmeli ve duyurmalılar ki, ARGO SİTİ'de eskiden yaşayanlar bağlı oldukları soydan dolayı hep gurur duymuşlardır..."

ŞİMDİ DÜNYANIN FLORİDA EYALETİNDEYİZ. BİR HABERLEŞME UYDUSU UZAYA FIRLATILMIŞTIR...
ÇOK MÜKEMMEL BİR FIRLATIŞ OLDU..
NEDEN BİLMEM AMA, BİR KUŞ BİRAZ YÜKSELEREK UÇSA BİR ŞEY OLACAK SANIRIM...
BİR ARIZA VAR. İTİCİ ROKET AYRILDI...
AMAN TANRIM. ÖN PARÇA 2000 METRE İLERDE GİDİYOR. DİĞERİ İSE DURMUYOR
ÜSTELİK HIZI GİTGİDE ARTIYOR...
BU ROKET DÜŞTÜĞÜ ŞEHRİ ANINDA YOK EDECEK KADAR GÜÇLÜ...
ONU ENGELLEYECEK HİÇBİR ŞEY YAPAMAYIZ. SON YILLARIN EN BÜYÜK FACİASI OLACAK...
SSHOOOMM
AMA SON SAHNEYİ DEĞİŞTİRECEK GÜÇTE KIRMIZI MAVİ BİR ROKET DAHA VARDI...
BU SÜPERMEN'İN HER GÜNKÜ GÖREVLERİNDEN BİRİ DEĞİL MİYDİ?..

HEP UZAY CİSİMLERİNE AŞIRI BİR İLGİ DUYMU – ŞUMDUR...
WHOOSH
NORMAL ŞARTLARDA KALKIŞ İYİYDİ...
AMA BİR ARIZANIN OLMASI AN MESELESİ TABİİ...
İYİ Kİ METROPOLİS'TEN TELESKOPİK BAKIŞLARIMLA OLAYI İZLİYORDUM, YOKSA NE OLURDU?..
SÜPERMEN GÜCÜNÜ KULLANIP DÜNYAYI KURTARMA GÖREVİNİ ÜSTLENMİŞTİ TABİİ...
ULTRA-SICAK BAKIŞLARIMLA MOTORDAKİ YANGIN ÇIKARAN YERİ YOK EDEYİM, SONRA SÜPER AKIM YARATARAK, ROKETİ İSTEDİĞİM YERE İTEYİM..
BİRKAÇ DAKİKA SONRA..
NEYSE ONU OKYANUSA KADAR İTTİM...
ŞİMDİ DİĞERİ İLE İLGİLENEYİM...
İLGİLİLER BU ROKETİN KAÇ MİLYON İNSANIN HAYATINA MAL OLABİLECEĞİNİ BİLSELERDİ, BU DENİZİN VARLIĞINA ŞÜKREDERLERDİ HERHALDE...
ŞİMDİ DÜNYADAN BİR IŞIK YILI UZAĞA GİDİYORUZ...

ARGO ŞEHRİNDEKİ...

... RADYOAKTİF MERKEZDEN DE DAHA UZAKLARDAYIZ...

DAHA YAKINDAN BAKINCA, TANRININ BİLE TERKETTİĞİ BU UZAY BOŞLUĞUNDA KRİPTON'A AİT BAŞKA BİR CİSİM DAHA GÖRÜYORUZ...

SONUNDA BAŞARDIK...

BİZİM BOYUTTA, ZAMAN VE MEKÂN HİÇBİR ROL OYNAMIYOR. AMA YILLAR BOYU SÜREN UZUN...

... ARAYIŞIMIZ BİZİM İÇİN TEK UMUTTU...

BU ÜSTÜN YARATIKLAR KRİPTONLULARDI. BEDENSİZ BU RUHLAR, ÇOK UZUN SÜREDEN BERİ VARLIKLARINI SÜRDÜRÜYORLARDI... ONLAR İÇİN CEHENNEM AZABI OLAN..

.. BU BOYUTUN İSMİ **FANTOMZONE'** DİR..

FANTOMZONE, BEDENSİZ BİR BOYUTTUR. BURADA BULUNAN KRİPTONLULAR, BEDENSİZ YAŞAMA CEZASINA ÇARPTIRILMIŞ YASA DIŞI KİMSELERDİ...

BUNLAR KRİPTON'UN MAHVOLMASINDAN SORUMLU İNSANLARDIR...

GENERAL DRU-ZOD

MORA NU-UL

YAX-UR.

PROFESÖR VA-KOX

SONUNDA KRİPTONİT ELMASINI BULDUK.. BU SON ELMASTI. BU KEZ KRİPTON ELMASINI SÜPERMEN'İN ELDE ETMESİNE..

..İZİN VERMEYELİM...

GENERAL ZOD. SANIRIM BU ELMAS KRİPTONİT HERKESTEN ÇOK BENİM HAKKIM. ÇÜNKÜ ONU BEN YARATTIM...
BÜYÜK PATLAMADAN ÖNCE, GEÇMİŞE BİR YOLCULUK ESNASINDA ONU YAPMIŞTIM...
"HEDEFİM, KRİSTALİN ATOM YAPISINI DEĞİŞTİREREK ONU ELMAS HALİNE SOKMAKTI..."
KRİPTON PATLADIĞI ZAMAN, BU KRİSTAL ALIŞILMIŞIN DIŞINDA ÇOK DEĞİŞİK ÖZELLİKLERE SAHİP OLA-
ARADAN UZUN ZAMAN GEÇTİ VE BİR GÜN ELMAS-K'YA DÜNYAYA YAKIN BİR YERDE RASTLADIK. DİĞER BEDENSİZ ARKADAŞLARIMLA, ONU SÜPERMEN'E KARŞI KULLANDIK...
ONA KAZANDIRDIĞIM ÖZELLİKLERDEN BİRİ DE BENİM DÜŞÜNCE SİSTEMİMİ TOPLAMA YETENEĞİDİR...
"BÜTÜN NEFRETİMİ EMİP FİZİKSEL BOYUTA AKTARARAK SÜPERMEN'E GÜÇ ANLAR YAŞATMIŞTI..."
AMA YOR-EL'İN OĞLU TEHLİKEYİ ANINDA HİSSETMİŞ VE ELMAS-K'İ GÜNEŞE DOĞRU FIRLATMIŞTI, ORADA YOK OLDU...
BU SEFER ŞANSIN YAVER GİTTİ AMA BİR KEZ DAHA KARŞILAŞIRSAK İŞİN TAMAM...
ACABA BİR DAHA NE ZAMAN KARŞILAŞIRIZ...
BU BULUŞUN İÇİN ÇOK TEŞEKKÜRLER FAX-UR.
SÜPERMEN ÇOK GÜÇLÜ AMA, O ZAMANLAR ELMAS-K'İ YOK ETMEKLE HATA İŞLEDİN...

GÜNEŞE FIRLATTIĞI SIRADA ELMASIN BİR PARÇASI...
..UZAYA FIRLAMIŞTI...
VE O PARÇAYI SONUNDA BULDUK. YAX-UR ONU YARATTIĞINA GÖRE DÜŞÜNCE DALGALARIYLA ETKİLEYEBİLME ŞANSIMIZI SEN BİLİRSİN...
DOĞRU SONUCU GARANTİ EDEMEM AMA...
DENEMEK ZORUNDAYIZ..
HEPİMİZ BİRLİKTE DENEYECEĞİZ.. BU, KRİPTON'DAN GERİYE KALAN...
..SON CANLILAR OLARAK BİZİM GÖREVİMİZ..
HEPİMİZ BİR RUH OLARAK HAREKET EDELİM..
GEREKİRSE, ÖLÜMÜZÜ ALMAK İÇİN KENDİMİ KURBAN EDECEĞİMEYEMİN EDERİM...
YÜCE GÖREV İÇİN HAZIR MISINIZ?
EVET.
HAZIRIZ.
BEN DE HAZIRIM...
GÜZEL...TÜM VARLIĞIMIZI KONSANTRE EDİYORUZ...
TÜM DÜŞÜNCE ENERJİMİZİ KRİSTAL MERKEZE YÖNELTİYORUZ. HAZIR MIYIZ?.
ŞİMDİ...
HAYDİ!

ZZZAAA-BLATTTT
NE YAZIK Kİ BU MÜTHİŞ SAHNEYİ BURADA KESİYORUZ.
ŞİMDİ MİLYONLARCA MİL UZAKTA MADDİ DÜNYADAYIZ...
LÜTFEN YAPMA...
KIMILDAMA YOKSA FENA OLURSUN!
İŞTE BÖYLE!
YIIPPUU... GÜZEEEL! MAAŞINI YENİ ALMIŞ BU APTAL!
BİR HATA YAPMAYA KALKMA BABALIK..
UNGHH..
MUMPH
OOOH!..
ÇABUK KAÇ...
MERAK ETME ARTIK KALKAMAZ!

AMA İKİ GENÇ SOYGUNCU FAZLA UZAĞA GİDEMEZ...
SANKİ YERDEN YÜKSELİYORUM...
BEN DE AŞILI KALMIŞ GİBİYİM...
BURADA DAHA RAHAT EDERSİNİZ...
BU BÜYÜK SÜP...
BIRAK BENİ AKROBAT..
NASIL İSTERSENİZ...
AMA SONRA NİYE BIRAKTIN DEMEYİN!
DÜŞÜYORUZ...
KURTAR BİZİ...
BİR DAHA SİZİ GÖREMEYİM. BAK ŞUNLARA... BUGÜN İYİ ÇALIŞMIŞSINIZ.
TÜM ÇALDIĞIMIZ ŞEYLER DÜŞTÜ...
TAMAM.. BİR DAHA BİZİ GÖREMEZSİN...
BİRKAÇ DAKİKA SONRA..
SÜPERMEN! ŞU İKİ HERİF BENİ SOYDU...
KORKMA..
YARALI DEĞİLSİN..SENDEN ÇALDIKLARI DA BURADA..

ÇOCUKLARI POLİSE VERECEĞİM AMA ÖNCE SENİ EVİNE GÖTÜRE-YİM...
ÇOK TEŞEK-KÜRLER..
AMA O İKİ HIRSIZI NE YAPTIN
SUPERMEN
YARDIM EDER
POLİSE GÖTÜRENE KADAR İYİ BİR YERDE MUHA-FAZA EDİYORUM.. MERAK ETME..
DAILY PLANET
GEZEGENLERİN GÜNLÜ GÜ GAZETESİ BİNA-SINDAYIZ...
NE ZAMAN ŞU BİNAYA GİRSEM HEP GEÇ KAL-DIĞIMI AN-LARIM...
BU DA İKİ KİŞİ OLMANIN GÜÇ YANLARI..
BAŞLIĞIMIZ SÜPERMEN'İN KUR-TARIŞ OPERASYONU OLMALI...
NE ZAMANDAN BERİ İSTATİS-TİK BİLGİLERE BU KADAR ÖNEM VERİYORSUN ŞEF..
BİZİ UNUTMAMAN NE BÜYÜK ŞEREF KLARK...

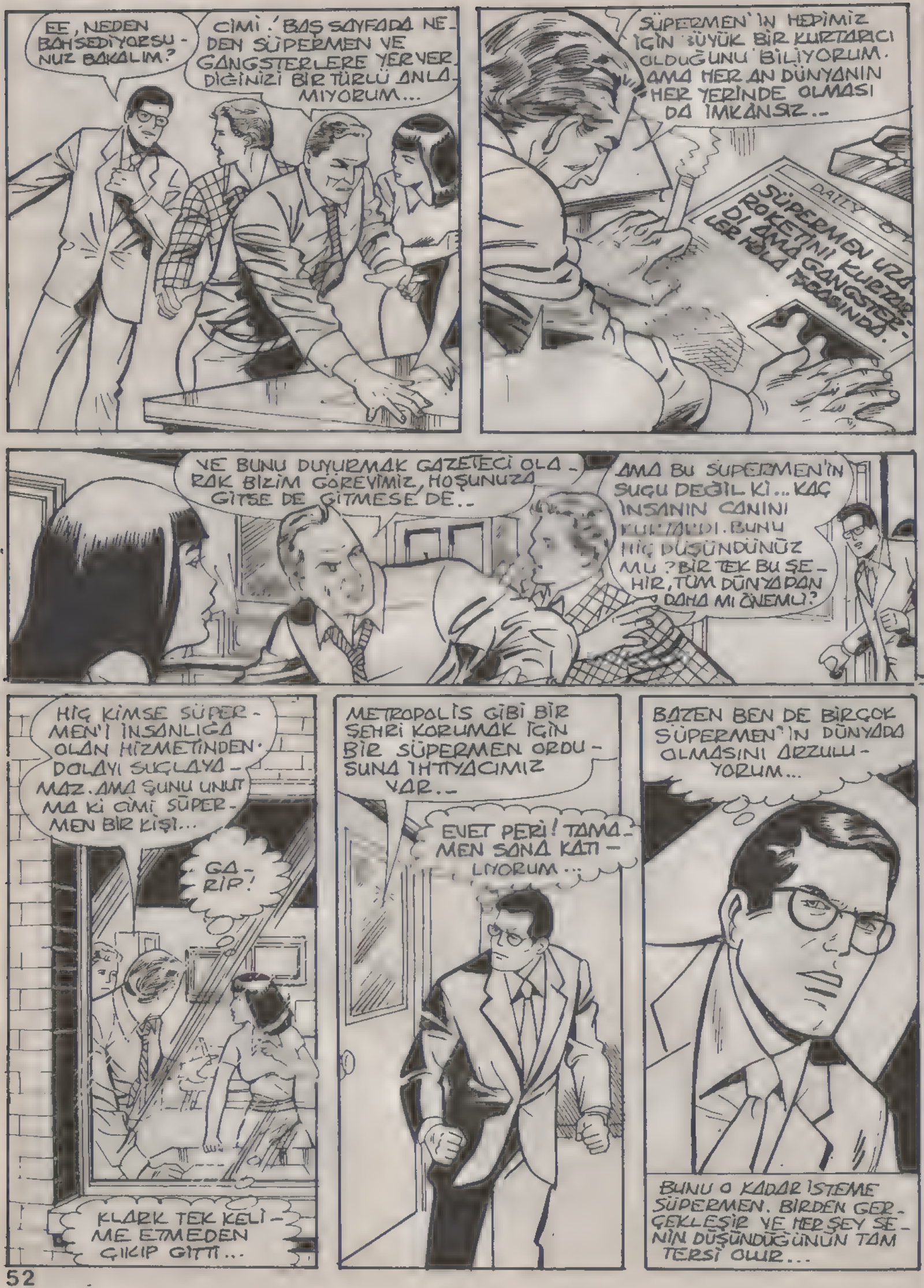

EE, NEDEN BAHSEDİYORSUNUZ BAKALIM?

CİMİ! BAŞ SAYFADA NEDEN SÜPERMEN VE GANGSTERLERE YER VERDİĞİNİZİ BİR TÜRLÜ ANLAMIYORUM...

SÜPERMEN'İN HEPİMİZ İÇİN BÜYÜK BİR KURTARICI OLDUĞUNU BİLİYORUM. AMA HER AN DÜNYANIN HER YERİNDE OLMASI DA İMKÂNSIZ..

DAILY

SÜPERMEN UZAY ROKETİNİ KURTARDI AMA GANGSTERLER HÂLA İŞBAŞINDA.

VE BUNU DUYURMAK GAZETECİ OLARAK BİZİM GÖREVİMİZ, HOŞUNUZA GİTSE DE GİTMESE DE..

AMA BU SÜPERMEN'İN SUÇU DEĞİL Kİ... KAÇ İNSANIN CANINI KURTARDI. BUNU HİÇ DÜŞÜNDÜNÜZ MU? BİR TEK BU ŞEHİR, TÜM DÜNYADAN DAHA MI ÖNEMLİ?

HİÇ KİMSE SÜPERMEN'İ İNSANLIĞA OLAN HİZMETİNDEN DOLAYI SUÇLAYAMAZ. AMA ŞUNU UNUTMA Kİ CİMİ SÜPERMEN BİR KİŞİ...

GARİP!

KLARK TEK KELİME ETMEDEN ÇIKIP GİTTİ...

METROPOLİS GİBİ BİR ŞEHRİ KORUMAK İÇİN BİR SÜPERMEN ORDUSUNA İHTİYACIMIZ VAR..

EVET PERİ! TAMAMEN SANA KATILIYORUM...

BAZEN BEN DE BİRÇOK SÜPERMEN'İN DÜNYADA OLMASINI ARZULUYORUM...

BUNU O KADAR İSTEME SÜPERMEN. BİRDEN GERÇEKLEŞİR VE HER ŞEY SENİN DÜŞÜNDÜĞÜNÜN TAM TERSİ OLUR...

ÇOK ŞAŞIRDIM. BİZ KRİPTON NESLİNİN ORTADAN KALKTIĞINI SANIYORDUK...
ŞU ÜÇ VİDEO BANDI, BİZE ARGO SİTİ'NİN YOK OLUŞU HAKKINDA AYRINTILI BİLGİ VERECEKTİR..
ŞU ANDA EVRENDE VAR OLAN EN BÜYÜK KÜLTÜRÜN YOK OLUŞUNU GÖRÜYORUZ...
ARGO SİTİ İLE BİRLİKTE SON KRİPTON KÜLTÜR MERKEZİ DE YOK OLMUŞ..
KENDİLERİNİ KORUMAYI BAŞARAMAMIŞLAR..
ÖNCE BİR METEOR ÇARPMASI ARKADAN ÇELİK TABAKANIN İMHASI, ARGO SİTİ'NİN YOK OLMASINA YOL AÇMIŞ... NE KORKUNÇ ÖLÜM..
KORKUNÇ VE İNANILMAZ!..
SİZ DIŞARIDAYKEN SEYRETTİĞİM ŞU ŞEYİ GÖRÜNCE..
..DAHA ÇOK ŞAŞIRACAKSINIZ...
GÖRDÜĞÜNÜZ GİBİ BİR ÇİFT, ÇOCUKLARINI BU FELÂKETTEN KURTARABİLMİŞ...
KRİPTONİT IŞINLARI ARGO SİTİ'DEKİ TÜM YAŞAMI YOK EDİYOR...
AMA SENİ YOK EDEMEYECEK KADA...

BU ROKET SENİ KU-
ZENİNİN YANI-
NA GÖTÜRE-
CEK...
DÜNYANIN ZA-
YIF YERÇEKİMİ
SENİ SÜPER GÜÇLÜ
HALE GETİRE-
CEK...
ANNE
BABA..
HAYIR!..
KAL - EL'İN YANINDA OLA-
CAKSIN KIZIM. SE-
NİN HEP KALBİN-
DE YAŞAYACA-
ĞIZ...
HOŞÇAKAL!
BU HÂLÂ İKİ KRİP-
TONLUNUN HAYATTA
OLDUĞUNU GÖSTERİYOR.
İNANIL-
MAZ BİR
ŞEY BU
ÜSTELİK
İKİSİ DE DÜN-
YA GEZEGE-
NİNDELER...
AMA GALAKSİDE-
Kİ MİLYONLARCA
GEZEGEN ARASIN-
DA DÜNYAYI BULMAK
İMKÂNSIZ BİR
ŞEY...
HAYIR! ÇOK BASİT BİR İŞ
BU! CİHAZIMIZ ZAYIF
BİR İZ BELİRLEDİ.
KIZIN; ROKETİLE
DÜNYAYA GİDERKEN
BIRAKTIĞI İZ BU..
BİZ DÜNYANIN
OLDUĞU GALAKSİYE
ULAŞSAK, GERİSİNİ
BİO-RADAR HAL-
LEDER...
İKİ KRİPTONLU,
AŞAĞI YUKARI BU
ŞPİRAL GALAKSİ
İÇİNDE BİR DÜN-
YADA. NE BÜYÜK
ŞANS BU?
EVET. BU ŞANSI
SANKİ BÜYÜK BİR
GÜÇ KARŞIMIZA
ÇIKARDI...

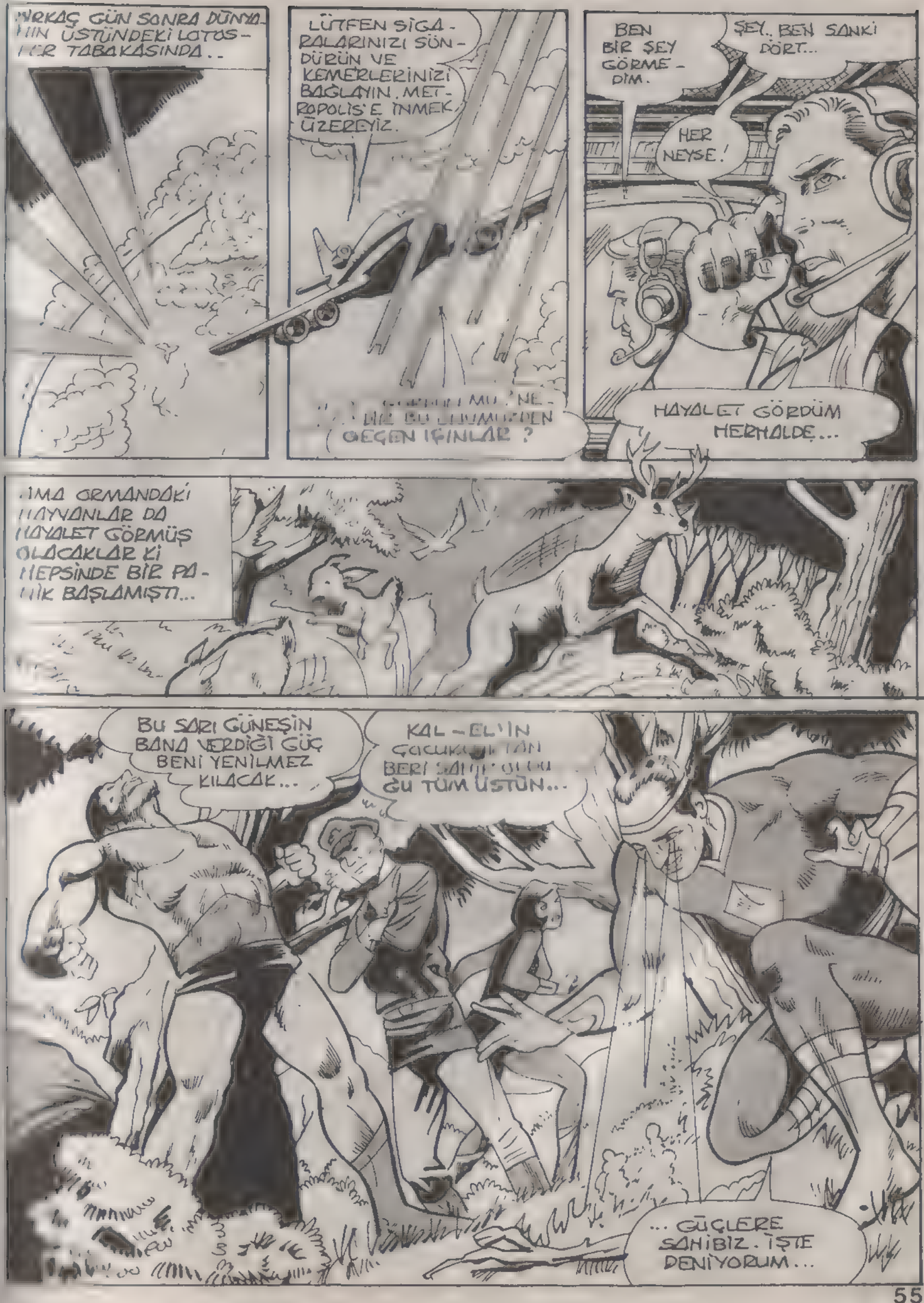

...RKAÇ GÜN SONRA DÜNYA-
...IN ÜSTÜNDEKİ LOTOS-
...ER TABAKASINDA..
LÜTFEN SİGA-
RALARINIZI SÖN-
DÜRÜN VE
KEMERLERİNİZİ
BAĞLAYIN. MET-
ROPOLİS'E İNMEK
ÜZEREYİZ.
...MU ? NE-
...DİR BU ...DEN
GEÇEN IŞINLAR ?
BEN
BİR ŞEY
GÖRME-
DİM.
ŞEY.. BEN SANKİ
DÖRT...
HER
NEYSE!
HAYALET GÖRDÜM
HERHALDE...
...AMA ORMANDAKİ
HAYVANLAR DA
HAYALET GÖRMÜŞ
OLACAKLAR Kİ
HEPSİNDE BİR PA-
NİK BAŞLAMIŞTI...
BU SARI GÜNEŞİN
BANA VERDİĞİ GÜÇ
BENİ YENİLMEZ
KILACAK...
KAL-EL'İN
...ĞU TÜM ÜSTÜN...
... GÜÇLERE
SAHİBİZ. İŞTE
DENİYORUM...

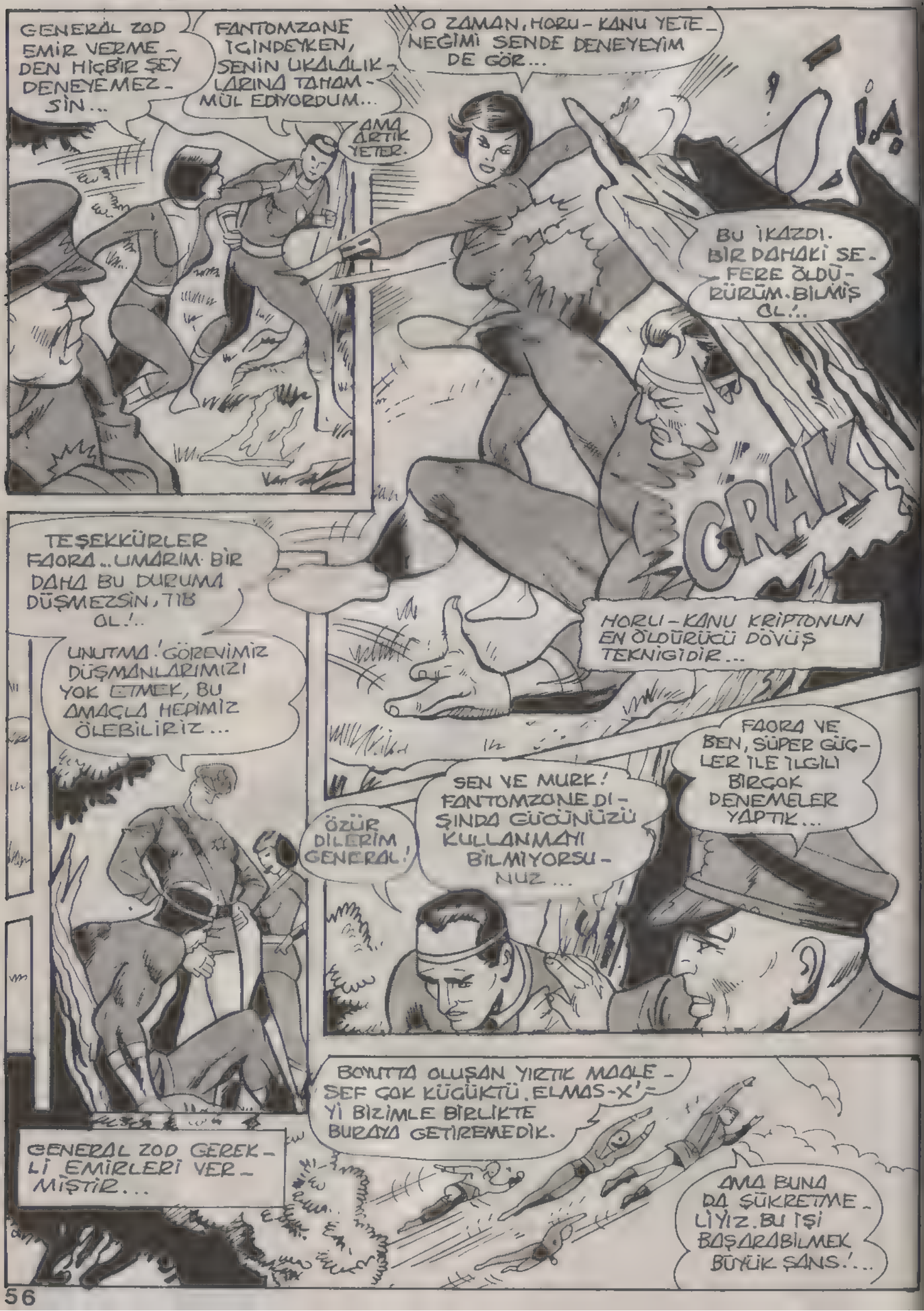
GENERAL ZOD EMİR VERMEDEN HİÇBİR ŞEY DENEYEMEZSİN..
FANTOMZONE İÇİNDEYKEN, SENİN UKALALIKLARINA TAHAMMÜL EDİYORDUM...
AMA ARTIK YETER.
O ZAMAN, HORU-KANU YETENEĞİMİ SENDE DENEYEYİM DE GÖR...
İA
BU İKİNCİSİ. BİR DAHAKİ SEFERE ÖLDÜRÜRÜM. BİLMİŞ OL!..
CRAK
HORU-KANU KRİPTONUN EN ÖLDÜRÜCÜ DÖVÜŞ TEKNİĞİDİR...
TEŞEKKÜRLER FAORA.. UMARIM BİR DAHA BU DURUMA DÜŞMEZSİN, TİB OL!..
UNUTMA! GÖREVİMİZ DÜŞMANLARIMIZI YOK ETMEK, BU AMAÇLA HEPİMİZ ÖLEBİLİRİZ...
FAORA VE BEN, SÜPER GÜÇLER İLE İLGİLİ BİRÇOK DENEMELER YAPTIK...
SEN VE MURK! FANTOMZONE DIŞINDA GÜCÜNÜZÜ KULLANMAYI BİLMİYORSUNUZ...
ÖZÜR DİLERİM GENERAL!
BOYUTTA OLUŞAN YIRTIK MAALESEF ÇOK KÜÇÜKTÜ. ELMAS-X'İ YİZİMLE BİRLİKTE BURAYA GETİREMEDİK.
GENERAL ZOD GEREKLİ EMİRLERİ VERMİŞTİR...
AMA BUNA DA ŞÜKRETMELİYİZ. BU İŞİ BAŞARABİLMEK BÜYÜK ŞANS!...

DOĞRU HIÇ OLMAZSA DÖRDÜMÜZ BUNU BAŞARDIK...
YAX-UR'U GÖREMİ-YOR VE DUYAMIYORUZ AMA EMİNİM ONUN RUHU BİZİ İZLİYOR!
DOĞRU METROPOLİS'E! ÖNCE GİZLENECEK BİR YER BULUP SON-RA SALDIRIYA GEÇ-MELİYİZ...
DÜŞMA-NIMIZ...
... BURADA OLDUĞU-MUZU SEZMEMELİ...
BİRKAÇ GÜN SON-RA GAZETEDE HA-REKET ÇOKTUR...
OLSEN POLİS MER-KEZİNDE ARAŞTIR-MA YAPAR-KEN...
UGBS
KENT, BEYAZ KEDİLER ÇETE-SİNİN ŞEFİ SONİ HİLVA İLE BİR RAPÖRTAJ YAPACAK..
BEYAZ KEDİLER. ŞU, ŞEHİR-DEKİ SOYGUNCU GENÇLERE KARŞI SAVAŞ AÇAN GRUP OLACAK..
BEN NE YAPACAĞIM PERİ?
LİNKON CADDESİNDE YEHR DİH GMBH. ADIN-DA BİR ŞİRKET VAR. KADINLARA, SALDIRGAN KİŞİLERE KARŞI KENDİNİ SA-VUNMA YÖNTEMLERİ ÖĞRETİYOR. HEMEN BU İŞİ ARAŞTIR BAKALIM...

PÖH! PERİ'NİN BU GENÇ GRUPLA İLGİLENECEĞİNİ SANMIYORUM....
BEN DE... ÖYLE BASİT BİR İŞE GÖNDERİYOR Kİ..
SİZ HİÇ OLMAZSA HAREKETLİSİNİZ. OYSA BEN..
CANSIKICI BİR MEMUR TOPLANTISI İZLEMEK ZORUNDAYIM..

HEMEN ARDINDAN METROPOLİS'İN DOĞUSUNDA..
BEYAZ KEDİLER'İN MERKEZLERİNİ METROPOLİS'İN EN TEHLİKELİ MEYDANINDA KURMALARI İLGİNÇ...
BURADA EPEY İŞLERİ OLUR..

HEY! YARDIM EDEN YOK MU?
AŞAĞIDAN BİRİ YARDIM İSTİYOR...

YARALI MISINIZ?
SANIRIM SAĞ BACAĞIM KIRILDI...

BEKLEYİN GELİYORUM.

BURADA DAHA RAHAT EDECEKSİNİZ...
AYAĞIM ANİDEN İYİLEŞİVERDİ...
BE... BENDEN NE İSTİYORSUNUZ?
SENİNLE UFAK BİR İŞİMİZ VAR. BAĞIRSAN DA SENİ KİMSE DUYMAZ...
BİZ BU HERİFİ DAHA ÖNCE GÖRDÜK MÜ?
GÖRMEDİĞİN BİR ŞEY DAHA VAR.
SÜPER NEFESİMLE YAPACAĞIM BÜYÜK AKINTI...
BU ADAM HABER SPİKERİ KLARK KENT...
PARASI ÇOKTUR...
O ZAMAN BİZ DE PARADAN SÖZ EDELİM...
BU GÜRÜLTÜ DE NE?
BİR AKINTI ÜSTÜ - MÜZE GELİYOR...
FOOOOSHH!

TUNEL KURUYDU. BU SU DA NEREDEN ÇIKTI?

BOĞULACAĞIZ...

FOOOSSSHH

AHH!

HAYIR!

BÜTÜN KANALLARDAKİ SUYU TOPLAYIP BURAYA AKITMAK HİÇ DE ZOR BİR İŞ DEĞİL...

BİRKAÇ DAKİKA SONRA.

ÇOK TEŞEKKÜRLER BAYIM! BU KANAL FARELERİNİ YAKALAMANIZ İYİ OLDU...

SONİ HİLVA!..

AH! SİZ DE KLARK KENT OLMALISINIZ... BEYAZ KEDİLER EMRİNİZDE... NE OLDU?

BU İKİ ÇOCUK BENİ SOYMAYA KALKIŞTI...

HÂLÂ İNANAMIYORUM. NASIL OLUP DA O DELİKTEN ÇIKTIM..
ÖNCE BİRAZ SAKİNLEŞİN!
SONRA RÖPORTAJ YAPARIZ...
ŞİMDİ, GANGSTERLERE KARŞI GELİŞTİRDİĞİMİZ YÖNTEMLERİ SİZE ANLATABİLİRİZ.
HAZIRIM... BAŞLAYIN...
BU ARADA LUİZ LEYN VE LANA LANG BİRLİKTE GÖREVLERİNİ BİTİRÜTÜRLER...
YEDİNCİ KAT MI? ŞAKA MI EDİYOR BUNLAR?
VEHR DİCBH 7.Cİ KATTA
ÇIKANA KADAR VERECEĞİN KİLOLARI DÜŞÜN.. İYİ BİR REJİM OLACAK..
BİRAZ SONRA...
OLMADI MİRANA. AĞIRLIĞI AYAKLARINA VERİP DÖNECEKSİN!
EVET BAYAN SİMSON?
ŞİMDİYE DEK EPEYCE ŞEY ÖĞRENDİNİZ. BUGÜNLÜK YETER...
BİR DAKİKA! BEN GAZETECİ LUİZ LEYN!
BİR PROVA DA BEN YAPMAK İSTİYORUM...

BEN DE KADINLARIN KENDİNİ SAVUNMASI HAKKINDA BİR MAKALE YAZMAK İSTİYORUM..
PEKALÂ BAYAN LEYN... MEMNUNİYETLE...
LUİZ'İN BÖYLESİNE DÖVÜŞÇÜ OLDUĞUNU BİLMİYORDUM... AMA..
...SİMSON ONUN CANINA OKUYACAK...
DÖVÜŞÜN BAŞLAMASI İLE BİTMESİ BİR OLUR...
STİLİNİZ ÇOK ESKİ ÇAĞLARDAN KALMA BAYAN LEYN...
AMA YİNE DE CESUR VE ATAK OLMANIZ...
...TAKDİR EDİLMEYE DEĞER. YALNIZCA HAREKET ŞEKLİNİ İYİ ÖĞRENMELİSİNİZ...
ÖZÜR DİLERİM CANINIZI ACITTIM.
UFF!
MÜESSESEMİZİN YAŞAM VE ÖLÜM KONUSUNDA NE KADAR NAZİK ŞEYLER ÖĞRETTİĞİNİ GÖRÜYORSUNUZ...
ÇOK ETKİLEYİCİSİNİZ BAYAN SİMSON...

AYNI ANDA BAŞKA BİR YERDE...
BU BİNANIN SAHİBİ, BURASINI BEYAZ KEDİLERİN EĞİTİM MERKEZİ OLARAK KULLANILMASINA İZİN VERDİ...
GÖRDÜĞÜNÜZ TÜM ALETLERİ DE KUMANDAN BİZE SAĞLADI...
(KUMANDAN MI?
ESKİ BİR GENERAL. BİRKAÇ GÜN ÖNCE O DA BİZE KATILDI. BÖYLECE DAHA DA GÜÇLENDİK. AMA RÖPORTAJ YAPMADAN ÖNCE ORTADAN KAYBOLDU...
BİRAZ UTANGAÇ GALİBA...
ŞİMDİ GÖRECEKLERİNİZE İNANMAYA ÇALIŞINIZ BAY KENT. İŞTE BİZİM ULTRA MODERN YÖNTEMİMİZ!
HAYRET.. GÖRDÜĞÜM GERÇEK Mİ?
GÖRDÜĞÜNÜZ GİBİ METROPOLİS'İ YUKARIDAN DA KORUYORUZ...
HİÇ BİR ENGEL TANIMADAN!
BU UÇUŞ ROKETLERİNİ DE KUMANDAN BİZE BULDU... AMA BUNLARDAN DAHA OLMASI LAZIM...

BU ŞAŞIRTICI CİHAZLARI KUMANDAN MI YAPMIŞ YANİ ?
ELBETTE.
NASIL OLDUĞUNU BİLMİYORUM AMA O KENDİSİ YAPMIŞ...
TEKNİĞİN TÜM İNCELİKLERİNİ BİLİYOR...TAM BİR DAHİ...
BUNLAR YENİ ELBİSELERİMİZ. BU FİKİR DE ONUNDU... NASIL BULDUNUZ ?
SÖYLEYECEK SÖZ BULAMIYORUM.
RÖNTGEN BAKIŞLARIM BENİ YANILTMIYOR. CİHAZDAKİ TEKNOLOJİ 1988 DÜNYASININ BİLGİLERİNİN ÇOK ÜSTÜNDE...
TABİİ YA...
BU CİHAZLARIN ÇALIŞMA SİSTEMİ KRİPTON GEZEGENİNDE KULLANILAN TÜRDEN...
BU KUMANDAN ÇOK İLGİMİ ÇEKTİ AMA SONRA BU KONUYU ARAŞTIRIRIZ...
KENT RÖPORTAJINI BİTİRİP VEDALAŞIR...
BİZİ TEKRAR ZİYARET EDİN VE SAKIN UNUTMAYIN. KUMANDAN HAKKINDA YAZI YAZMAK YOK...
TAMAM SONİ...
KİMSE BENDEN BİR ŞEY DUYAMAZ.
AMA SÜPERMEN HARİÇ TABİİ...
BU KENT ÇOK MERAKLI BİR TİP. O GÖZLÜKLER ALTINA BİRÇOK ŞEY GİZLEDİĞİNE EMİNİM...

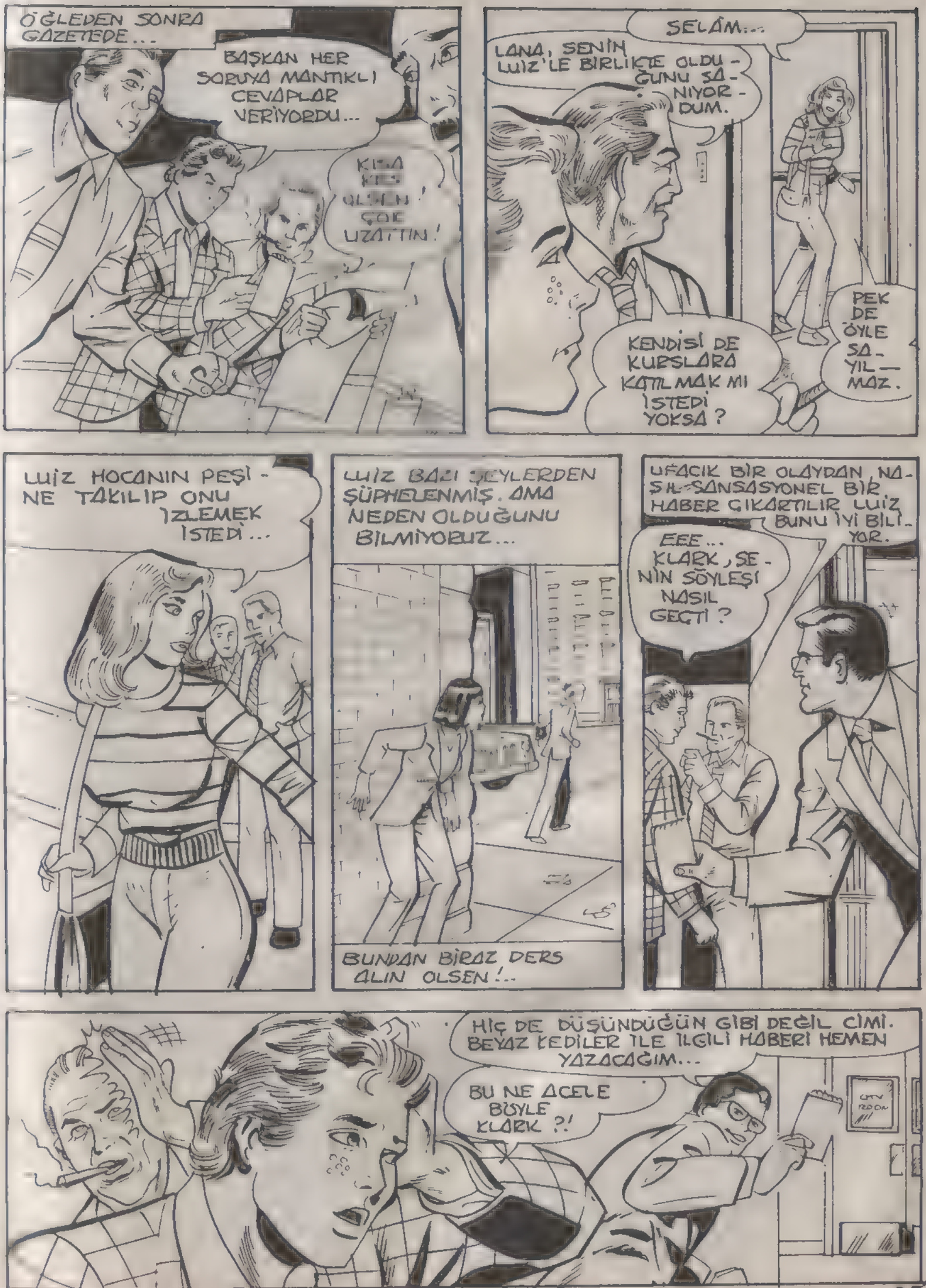
ÖĞLEDEN SONRA GAZETEDE...
BAŞKAN HER SORUYA MANTIKLI CEVAPLAR VERİYORDU...
KİMA KİM OLSEN ÇOK UZATTIN!
SELÂM...
LANA, SENİN LUİZ'LE BİRLİKTE OLDUĞUNU SANIYORDUM.
KENDİSİ DE KURSLARA KATILMAK MI İSTEDİ YOKSA?
PEK DE ÖYLE SAYILMAZ.
LUİZ HOCANIN PEŞİNE TAKILIP ONU İZLEMEK İSTEDİ...
LUİZ BAZI ŞEYLERDEN ŞÜPHELENMİŞ. AMA NEDEN OLDUĞUNU BİLMİYORUZ...
BUNDAN BİRAZ DERS ALIN OLSEN!..
UFACIK BİR OLAYDAN, NASIL SANSASYONEL BİR HABER ÇIKARTILIR LUİZ BUNU İYİ BİLİYOR.
EEE... KLARK, SENİN SÖYLEŞİ NASIL GEÇTİ?
HİÇ DE DÜŞÜNDÜĞÜN GİBİ DEĞİL CİMİ. BEYAZ KEDİLER İLE İLGİLİ HABERİ HEMEN YAZACAĞIM...
BU NE ACELE BÖYLE KLARK?!

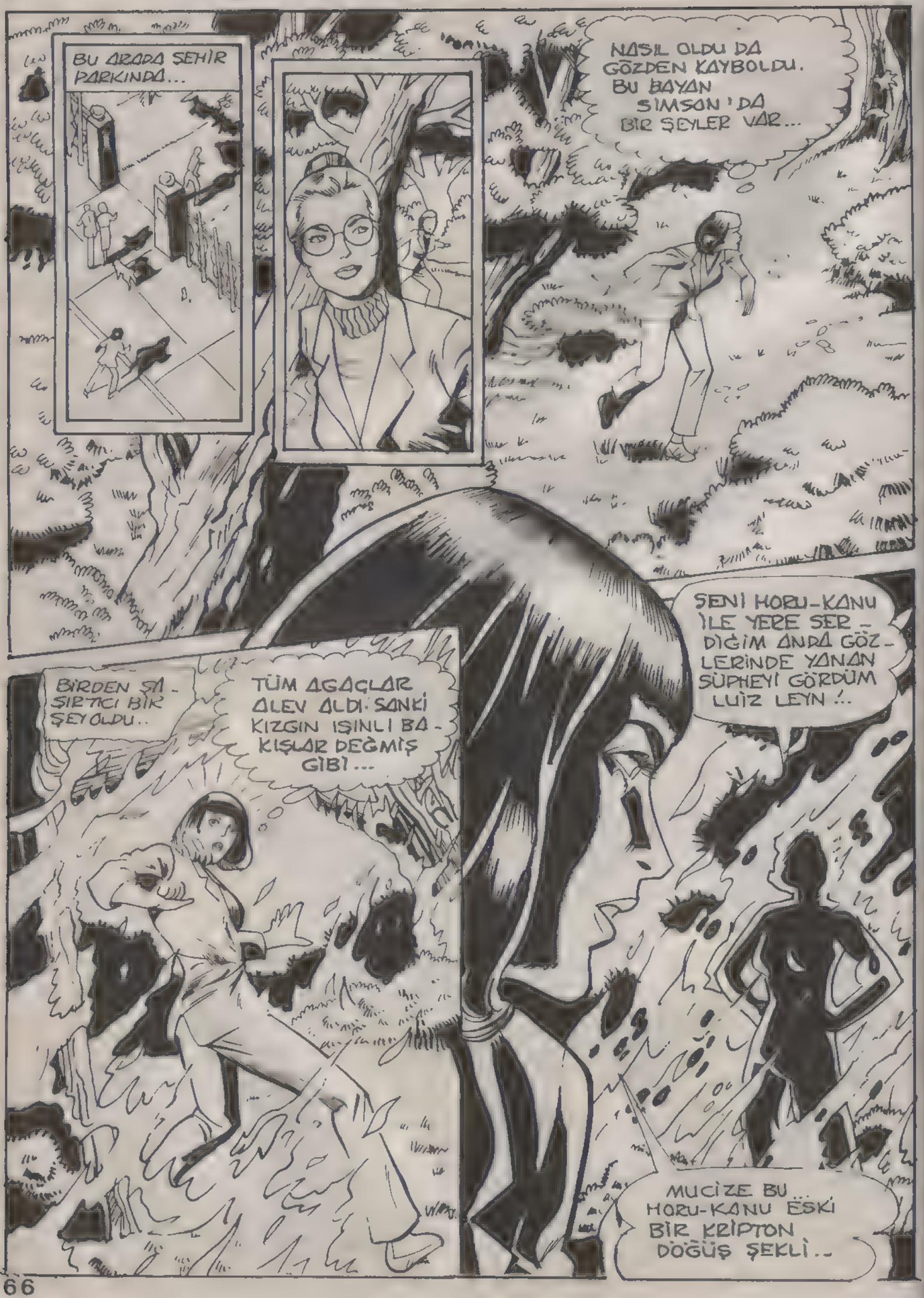
BU ARADA ŞEHİR PARKINDA...
NASIL OLDU DA GÖZDEN KAYBOLDU. BU BAYAN SİMSON'DA BİR ŞEYLER VAR...
SENİ HORU-KANU İLE YERE SERDİĞİM ANDA GÖZLERİNDE YANAN SÜPHEYİ GÖRDÜM LUİZ LEYN !..
BİRDEN ŞIRTICI BİR ŞEY OLDU..
TÜM AĞAÇLAR ALEV ALDI. SANKİ KIZGIN IŞINLI BAKIŞLAR DEĞMİŞ GİBİ...
MUCİZE BU... HORU-KANU ESKİ BİR KRİPTON DOĞUŞ ŞEKLİ..

VE ONU BİRTEK PAORA BÖYLE GÜZEL KULLANABİLİR... SEN "O"SUN DEĞİL Mİ?
ÇOK SORU SORUYORSUN LEYN!
AMA ŞİMDİ BUNLARI AÇIKLAYACAK VAKTİM YOK...
KORKMA! ALEVLER SANA ACI VERMEYECEK...
ALEVLER ANİDEN YOK OLUP GİTTİ...
AMA SES DALGASINDA İKİ KADIN DA YOK OLMUŞTU...
BİRKAÇ DAKİKA SONRA KLARK KENT EVE DÖNÜYORDU...
CAFE
SKREEE!
TAM TAKSİYE BİNİYORDU Kİ...
İŞTE BU RASTLANTIYI BÜTÜN GÜN BEKLEDİM DURDUM...

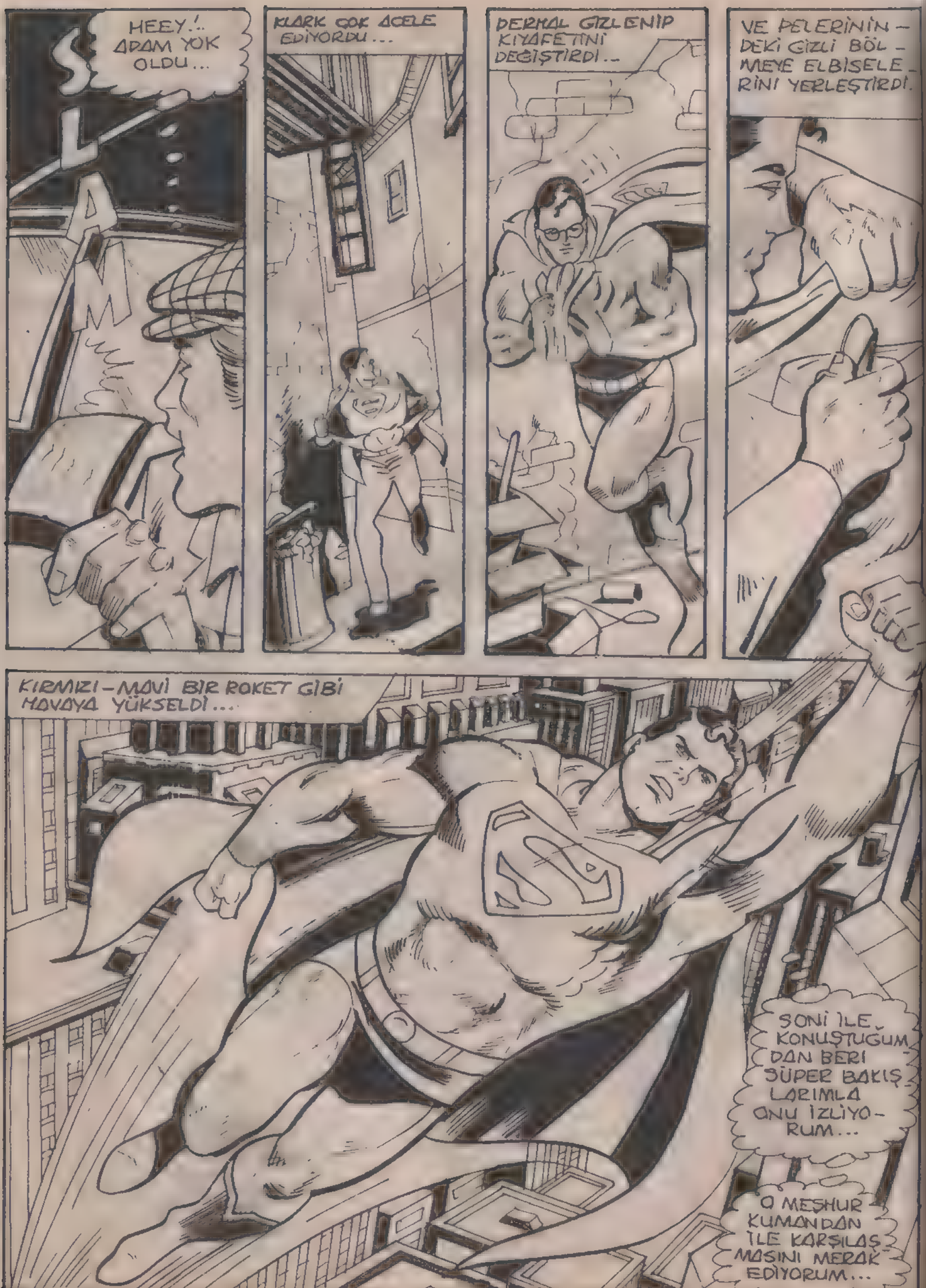
SLAM
HEEY.!.. ADAM YOK OLDU...
KLARK ÇOK ACELE EDİYORDU...
DERHAL GİZLENİP KIYAFETİNİ DEĞİŞTİRDİ..
VE PELERİNİN-DEKİ GİZLİ BÖL-MEYE ELBİSELE-RİNİ YERLEŞTİRDİ.
KIRMIZI-MAVİ BİR ROKET GİBİ HAVAYA YÜKSELDİ...
SONİ İLE KONUŞTUĞUM-DAN BERİ SÜPER BAKIŞ-LARIMLA ONU İZLİYO-RUM...
O MEŞHUR KUMANDAN İLE KARŞILAŞ-MASINI MERAK EDİYORUM...

UMARIM ŞİMDİ MERAKI - MI GİDERECEĞİM..
BİZ DIŞARDA BEKLEMEYE MEC - BUR MUYUZ SONİ ?
ENET... KUMAN - DANI BİLİYOR - SUNUZ.. KİMSE İLE KAR - ŞILAŞMAK İSTE - MİYOR..
BOŞ UZAYDA BEYAZ KEDİ - LER'İN KUMANDANI GARİP BİR SAHNE HAZIR - LAMIŞTI.
VAY CANINA! KEN - DİMİ UZAYDA HİSSEDİYORUM..
BUNA NÖTRALİ - ZE EDİLMEK DE - NİR SONİ...
DÜŞMANIN YARALANDIĞINI BİLE FARKETMEZ AMA TAMAMEN SAF DIŞI KALIR...
ÖNCE UÇMA FÜZELERİ... ŞİMDİ BUNLAR...
BU SABAH BİR GAZETECİ İLE RÖPOR - TAJ YAPTIK. JET FÜZELERİ GÖRÜNCE MUTLAKA SİZİN - LE TANIŞMAK İSTEDİĞİ - Nİ SÖYLEDİ.
AMA BEN HİÇ BİR ŞEY ANLATMADIM...
İYİ YAPTIN SONİ. BU MUHABİ - RİN ADI NEYDİ ?
KLARK KENT...
BUNU TAHMİN ETMİŞTİM. BU DURUMA HAZIR - LIKLIYDIK..
ÖNCE ŞU ALAR - MI ÇALIŞ - TIRA - YIM...

AYNI ANDA, METROPOLİS'TE BİR OKULUN ÖNÜNDE...
FRENLER TUTMU YOR, HAYIIIR!
NEE... OLAMAZ...
YIPPIII! POLİS KOSKOCA KAMYONU TEK ELİYLE DURDUR-DU...
ZEEP ZEEP
BU.. BU ADAM UÇUYOR. TIPKI SÜPERMEN GİBİ. ÜNİFORMASININ ALTİNDA DA DEĞİŞİK BİR ELBİSE VAR...
ZEEP
AKLIMI KAÇIRACAĞIM...
ŞEHRİN DİĞER BİR KÖŞESİNDE.. BİR ADAM İKİ SALDIRGANIN SALDIRISINA UĞRAMIŞTIR.
ADAMI KOLLARINDAN YAKALAYALIM...
MİDESİNE YEDİĞİ TEKME ONA İYİ BİR DERS OLUR...
ŞANSIMIZ VAR. BAK SAATİ NEFİS...
BÖYLE BİR SAAT GÖRMEDİM! BU SAAT İÇİN ADAMI ÖLDÜRMEYİ BİLE GÖZE ALABİLİRİM...
ZEEP ZEEP

SANSINIZ VARKİ SİZE HADDİNİZİ BİLDİRECEK ZAMANIM YOK...
AYY!
THWAKKK
UHH!
BU HERİF NE GÜÇLÜ ŞEY-MİŞ...NE BİÇİM ADAM?.
BAK BU ADAM DEĞİL...
TIPKI SÜPERMEN GİBİ UÇUYOR. NE BİÇİM...
..ADAM BU?
SANIRIM UCUZ KURTULDUK. BU, İKİMİZİ DE RA-HATÇA GEBER-TİRDİ...
AYNI ANDA...
DİĞERLERİNE ALARM MI VERİYORSUN? BU NE DEMEK OLUYOR KUMANDAN?..
BİRAZDAN ANLARSIN HİLYA...
KRRRACKK!

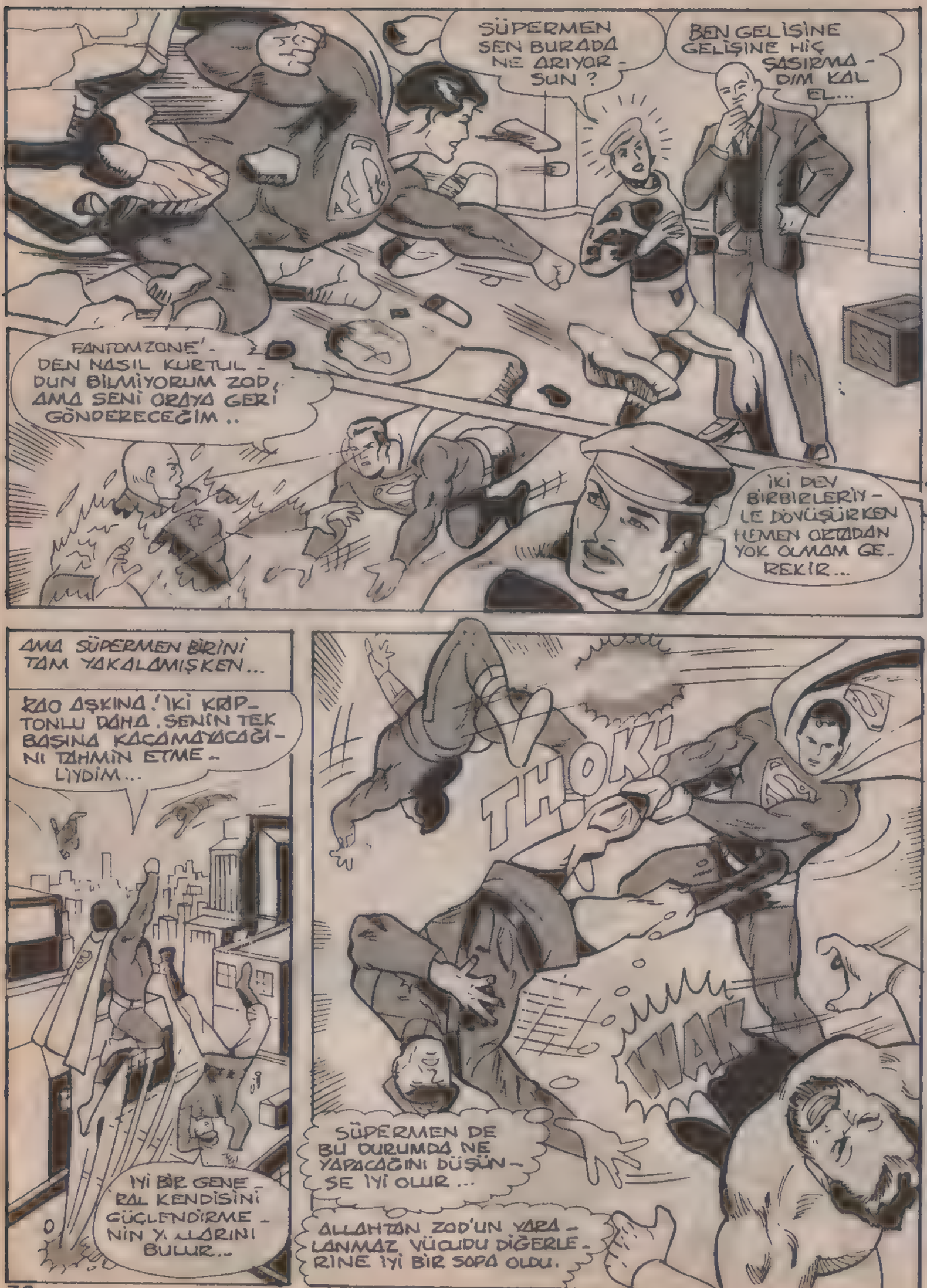
SÜPERMEN SEN BURADA NE ARIYOR - SUN ?
BEN GELİŞİNE GELİŞİNE HİÇ ŞAŞIRMA - DIM KAL EL...
FANTOMZONE' - DEN NASIL KURTUL - DUN BİLMİYORUM ZOD, AMA SENİ ORAYA GERİ GÖNDERECEĞİM ..
İKİ DEV BİRBİRLERİY - LE DÖVÜŞÜRKEN HEMEN ORTADAN YOK OLMAM GE - REKİR...
AMA SÜPERMEN BİRİNİ TAM YAKALAMIŞKEN...
ZOD AŞKINA ! İKİ KRİP - TONLU DAHA . SENİN TEK BAŞINA KAÇAMAYACAĞI - NI TAHMİN ETME - LİYDİM...
İYİ BİR GENE - RAL KENDİSİNİ GÜÇLENDİRME - NİN YOLLARINI BULUR..
THOK!
WAK!
SÜPERMEN DE BU DURUMDA NE YAPACAĞINI DÜŞÜN - SE İYİ OLUR ...
ALLAHTAN ZOD'UN YARA - LANMAZ VÜCUDU DİĞERLE - RİNE İYİ BİR SOPA OLDU.

ÇOK GÜÇLÜ BİR RAKİP OLDUĞUN MUHAKKAK
BU SOĞUK VE KATI SES BİR TEK FAORA'NIN OLABİLİR.
ÖLDÜRÜCÜ DARBEMİ İYİ BİLİRSİN KAL-EL AMA BU KEZ BAŞKA BİR ŞEY YAPACAĞIM...
NASIL YANİ ?
BANA DİREK SALDIRMAK YERİNE, DAHA ETKİLİ BİR YÖNTEM KULLANACAĞIM...
LUİZ LEYN'E KARŞI OLAN ZAAFINI BİLİYORUZ.
BAKALIM SİNİRLERİN NE KADAR GÜÇLÜYMÜŞ..
AHH!
LUİZ!..
ONU TUTMAMI ENGELLİYORLAR. BİR HAVA AKIMI YARATIP ONU KURTARAYIM.
SÜPERMEN BİLE ONU KURTARAMIYOR.

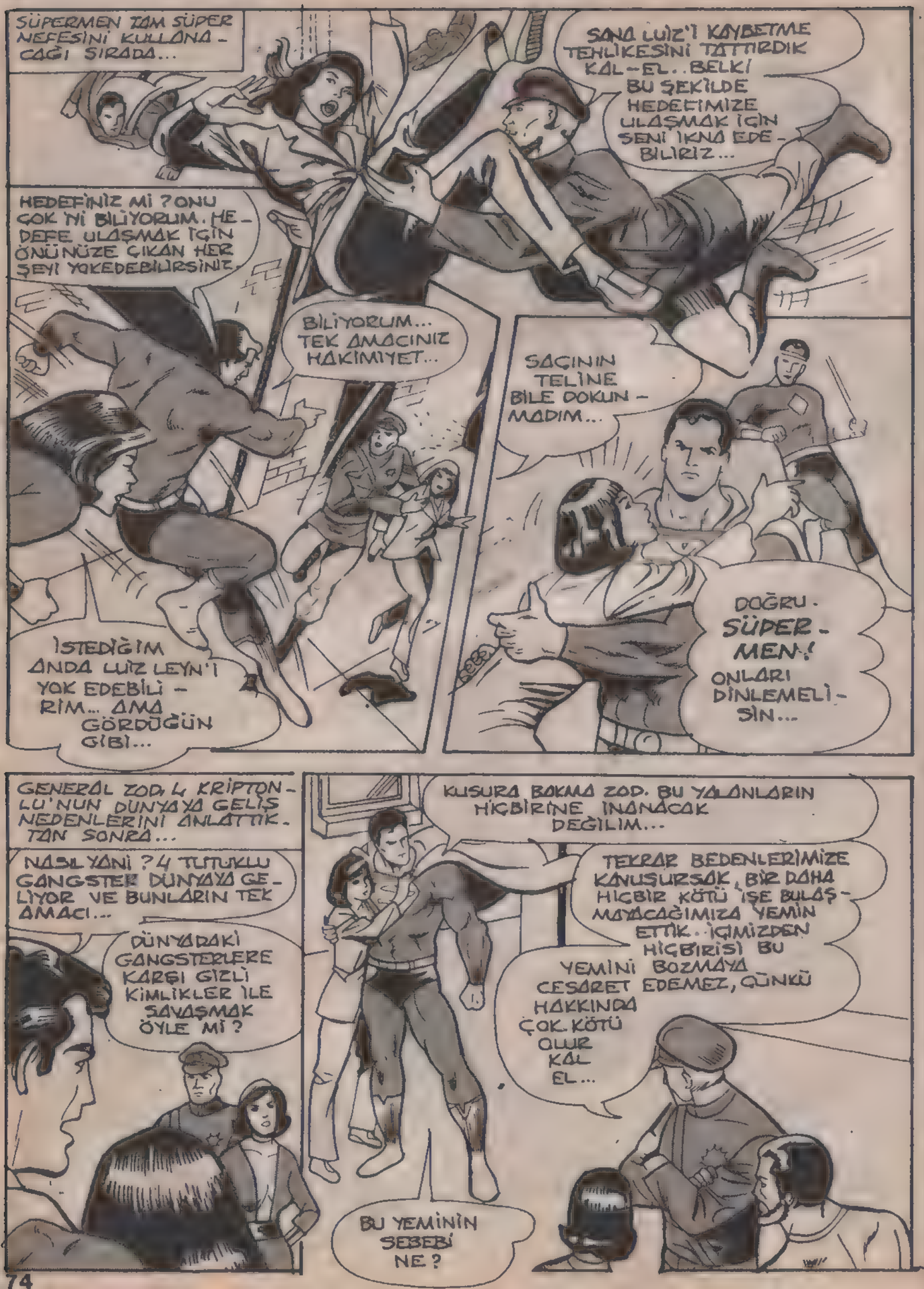
SÜPERMEN TAM SÜPER NEFESİNİ KULLANACAĞI SIRADA...
SANA LUİZ'I KAYBETME TEHLİKESİNİ TATTIRDIK KAL-EL.. BELKİ BU ŞEKİLDE HEDEFİMİZE ULAŞMAK İÇİN SENİ İKNA EDEBİLİRİZ...
HEDEFİNİZ Mİ ? ONU ÇOK İYİ BİLİYORUM. HEDEFE ULAŞMAK İÇİN ÖNÜNÜZE ÇIKAN HER ŞEYİ YOKEDEBİLİRSİNİZ.
BİLİYORUM... TEK AMACINIZ HAKİMİYET...
İSTEDİĞİM ANDA LUİZ LEYN'İ YOK EDEBİLİRİM... AMA GÖRDÜĞÜN GİBİ...
SAÇININ TELİNE BİLE DOKUNMADIM...
DOĞRU. SÜPERMEN! ONLARI DİNLEMELİSİN...
GENERAL ZOD, 4 KRİPTONLU'NUN DÜNYAYA GELİŞ NEDENLERİNİ ANLATTIKTAN SONRA...
NASIL YANİ ? 4 TUTUKLU GANGSTER DÜNYAYA GELİYOR VE BUNLARIN TEK AMACI...
DÜNYADAKİ GANGSTERLERE KARŞI GİZLİ KİMLİKLER İLE SAVAŞMAK ÖYLE Mİ ?
KUSURA BAKMA ZOD. BU YALANLARIN HİÇBİRİNE İNANACAK DEĞİLİM...
TEKRAR BEDENLERİMİZE KAVUŞURSAK, BİR DAHA HİÇBİR KÖTÜ İŞE BULAŞMAYACAĞIMIZA YEMİN ETTİK.. İÇİMİZDEN HİÇBİRİSİ BU YEMİNİ BOZMAYA CESARET EDEMEZ, ÇÜNKÜ HAKKINDA ÇOK KÖTÜ OLUR KAL EL...
BU YEMİNİN SEBEBİ NE ?

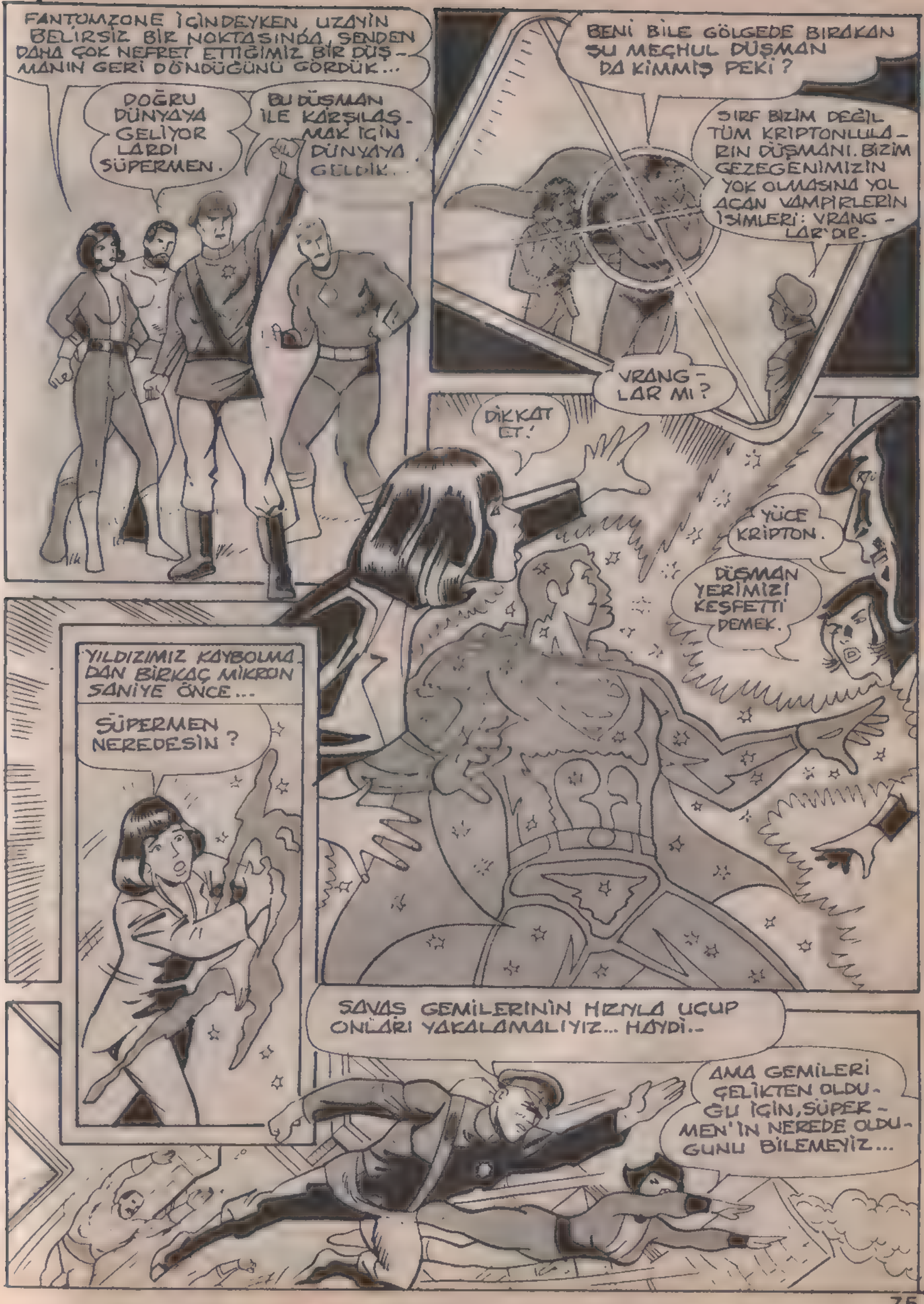
FANTOMZONE İÇİNDEYKEN UZAYIN BELİRSİZ BİR NOKTASINDA, SENDEN DAHA ÇOK NEFRET ETTİĞİMİZ BİR DÜŞMANIN GERİ DÖNDÜĞÜNÜ GÖRDÜK...
DOĞRU DÜNYAYA GELİYORLARDI SÜPERMEN.
BU DÜŞMAN İLE KARŞILAŞMAK İÇİN DÜNYAYA GELDİK.
BENİ BİLE GÖLGEDE BIRAKAN ŞU MEÇHUL DÜŞMAN DA KİMMİŞ PEKİ?
SIRF BİZİM DEĞİL TÜM KRİPTONLULARIN DÜŞMANI. BİZİM GEZEGENİMİZİN YOK OLMASINA YOL AÇAN VAMPİRLERİN İSİMLERİ: VRANGLAR'DIR.
VRANGLAR MI?
DİKKAT ET!
YÜCE KRİPTON.
DÜŞMAN YERİMİZİ KEŞFETTİ DEMEK.
YILDIZIMIZ KAYBOLMADAN BİRKAÇ MİKRON SANİYE ÖNCE...
SÜPERMEN NEREDESİN?
SAVAŞ GEMİLERİNİN HIZIYLA UÇUP ONLARI YAKALAMALIYIZ... HAYDİ..
AMA GEMİLERİ ÇELİKTEN OLDUĞU İÇİN, SÜPERMEN'İN NEREDE OLDUĞUNU BİLEMEYİZ...

EĞER KAL-EL IŞINLI SİSTEM İLE BAĞLAN-DIYSA İŞİ ÇOK ZOR DEMEKTİR..
DOĞRU! VRANGLAR'IN TAKTİĞİ ODUR. SÜPER GÜCÜNÜ KULLANACAĞI YERLERİNİ SAF DIŞI BIRAKIRLAR...
ŞİMDİ TEK AMACIMIZ ŞU YARATIKLARI YOK ETMEK...
KRİPTONLU'LAR İLERİ. HİÇBİR VRAG'LI BİZİ YENEMEZ.
BAK UÇAN KRİPTON'LU ÇARESİZ YATIYOR. BİZİM CİHAZ ONU ETKİSİZ HALE GETİRDİ...
İSTERSEN NASIL BU DURUMA GİRDİĞİNİ İZAH EDEYİM... SÜPERMEN! SENİN SARI GÜNEŞ IŞINLARI'NDAN ALDIĞIN GÜCÜ...
BİZİM SÜPER ENERJİLİ NULLO IŞINLARI YOK EDİYOR. DİĞER 4 KRİPTONLU DA YAKINDA AYNI DURUMA DÜŞECEK..
DOĞRU SÖYLÜYORLAR. TEK BİR ADELE MİLE BİLE KIPIRDATAMIYORUM...

KRİPTON YOK OLDUKTAN SONRA YAŞAYAN BİR KRİPTONLU OLDUĞUNU ÖĞRENDİĞİMİZDE DOSTLARINDAN HABERİMİZ YOKTU...

BU YÜZDEN BİZİ YAKALAMAYI AKLINIZA KOYDUNUZ DEĞİL Mİ AŞALAKLAR?

SİZİN IRKINIZLA ASIRLAR ÖNCEKİ KARŞILAŞMAMIZI BİLİYORSUN HERHALDE KRİPTON TAKVİMİNE GÖRE 6819 YILIYDI...

ATALARININ DİRENME HATTINI KIRDIKTAN SONRA...

TÜM ZENGİNLİKLERİYLE KRİPTON'A SAHİP OLMUŞTUK...

ANCAK ÇOK KIYMETLİ ELMAS DAĞLARI VRAG IRKI İÇİN ÖLDÜRÜCÜ BİR TEHLİKEYDİ...

BU YÜZDEN ATALARIMI BİR KÖLE GİBİ KULLANARAK BU DAĞLARI KIRMASI İÇİN ZORLADINIZ...

İÇLERİNDEN EN CESUR OLAN VAL-LOR YAŞAMI PAHASINA DA OLSA BU ESARETE KARŞI KOYDU.

VAL-LOR CESARETİNİN KURBANI OLDU...

AYNI ŞEYİ BİRLERDE YAPMALIYIZ...

HAREKETE GEÇEN KRİPTONLULAR NÖBETÇİLERİN ÜZERİNE SALDIRIP SİLÂHLARINI ELE GEÇİRDİLER. VE HALKINIZIN BASKILARINA BİR SON VERDİLER..
BU OLAY ÜÇ YÜZ YIL ÖNCE OLMASINA RAĞMEN...
BÜTÜN KRİPTONLULAR BU OLAYI BİLİR. VE VRANGLAR'DAN NEFRET EDER. HATTA BENİM DÜŞMANIM OLAN 4 KRİPTONLU BİLE SİZİ GÖRÜNCE BANA OLAN NEFRETLERİNİ UNUTTULAR...
DOST VEYA DÜŞMANIN HER NEYSE, BİZE KARŞI HİÇBİR ŞANSLARI YOK...
NE YAZİK Kİ KUZİNİN SÜPERKIZ UZAYDA BİR BOŞLUKTA VE ONU BULAMIYORUZ...
ATEŞ BAŞLA-SIN!
SON KAPASİTE İLE MOTORU ÇALIŞTIRIYORUZ.
BU IŞINLAR YARALANMAZ VUCUDUMUZ İÇİN ÇOK KOMİK KALIYOR...
EĞER CANINIZI KURTARMAK İSTİYORSANIZ, BAŞKA BİR SİLAH BULMANIZ LAZIM.

2. SİSTEM ATEŞ!
BÜTÜN KULLANDIĞINIZ SİLAH... BU MU YANİ?
ARTIK VRANGLAR ÇOK İLERİ BİR IRK OLDUĞUMUZU ANLAMAK ZORUNDA...
KISA BİR SÜRE SONRA KRİPTONLULAR İKİNCİ SALDIRIYA GEÇER..
DÜŞMANLARIMIZ KENDİ IŞINLARIMIZI BİZE KARŞI KULLANMAK İSTİYORLAR.
GEMİYİ BİR HORTUM İÇİNE ALDILAR. ARTIK 3. SİLÂHI KULLANMANIN ZAMANI GELDİ...
EVET! DÜĞMEYİ ÇEVİRİN...
ŞİMDİ...

VE BİRKAÇ SANİYE SONRA...
AAAH!
AAAYY!
İLK SİLÂHLARLA BİZİ YAKINA ÇEKMEYE UĞRAŞIR. LAR. ASIL GÜÇLERİ BUNMUŞ DEMEK.
MÜRK VE TİB-OL YOK OLDULAR... VRANGLAR ESKİSİN-DEN ÇOK GÜÇLENMİŞ...
YILDIZIMIZ DA BİR ŞEYLER YAPMAYA UĞRAŞIYORDU...
ONLARI BURAYA ÇEKİP ÖLDÜRÜCÜ SİLAH İLE SÜRPRİZ YAPMAK İSTİYORSUNUZ DEĞİL Mİ?
EVET AMA KORKMA SENİ EN SON ÖLDÜRECE-ĞİZ SÜPERMEN..
NE DÜŞÜNDÜĞÜNÜ ANLADIN GENERAL. ŞANSIMIZ OLDUKÇA AZ DEĞİL Mİ?
BAŞA-RACA-ĞIZ...
SEÇME ŞANSIMIZ YOK! GİZLİ SİLÂHIMIZI KULLANMAK ZORUNDAYIZ...
İKİ KRİPTONLU UZAKLA-ŞIYOR...
YENİ BİR SALDIRI PLÂNLIYORLAR...

VRANGLAR KRİPTONLULAR İLE UĞRAŞIRKEN SÜPERMEN YOĞUN BİR ÇABA İÇİNDEYDİ..
VRANGLAR FARKETMEMELİ. TÜM GÜCÜMÜ TEK BİR HEDEF İÇİN KONSANTRE EDİYORUZ. - HAREKET ETMELİYİZ...
GERGİ -
GÜNEŞ ENERJİSİ İLE BİRLEŞEN BU IŞINLAR ÇOK GÜÇLÜ, KURTULMAM İMKANSIZ AMA..
PLANIM TUTARSA BU HERİFLER MAVİ MUCİZE NE DEMEKMİŞ GÖRÜRLER...
DÜNYANIN ÖBÜR YANINDA TANIDIĞIMIZ BİR NESNE VAR...
KURTULUŞUMUZU SAĞLAYAN BU ELEMENT, AYNI ZAMANDA DÜŞMANLAR'A KARŞI KULLANACAĞIMIZ EN ETKİN SİLÂH...
EVET FAORA! ŞİMDİ BU MUCİZEYİ YARATACAĞIZ.
ELMAS KRİPTONİTTEKİ MENTAL GÜÇ TELEPATİ İLE ONU BİR BOMBA ŞEKLİNE DÖNÜŞTÜRMEMİZİ SAĞLAYACAK...
VE BU PATLAMA VRANGLARIN HEPSİNİ ORTADAN KALDIRACAK...
EĞER SON ANDA MENTAL KANALI KULLANIP KAÇAMAZSAK BİZ DE YOK OLURUZ..
ZANNETMEM. ELMAS KRİPTONİT PATLAMADAN BİR MİKROSANİYE ÖNCE, BİZİ TEKRAR FANTOM ZONE'YE YANİ BEDENSİZ BOYUTA TRANSFER EDECEKTİR.

YANI TEKRAR ESARETE DÖNECEĞİZ. AMA BAŞKA ŞANSIMIZ YOK. VRANGLARI YOK EDECEĞİMİZE YEMİN ETTİK...
UNUTMA GENERAL. BİR TAŞLA İKİ KUŞ YURACAĞIZ.
SIRF VRANGLAR'I DEĞİL SÜPERMEN'İ DE YOK EDECEĞİZ.
DOĞRU FAORA... TAM ANLAMI İLE ÇİFTE ZAFER. BUNA DENİR...
KRİPTONLULAR GELİYOR! YANLARINDA KÜÇÜK BİR KRİSTAL GETİRİYORLAR, ANALİZİNİ YAPIYORUM.
EFENDİM. MONİTÖRDE AÇAYİP ŞEYLER OLUYOR..
BAKAYIM...
GEMİMİZ DÖNÜP DURUYOR. GİTTİKÇE DE HIZLANIYOR.
MONİTÖR YANILMAZ.
BU GARİP DURUM NEREDEN ÇIKTI BÖYLE.
BUNUN BİR TEK AÇIKLAMASI VAR. KRİPTONLULARIN SABOTAJINA UĞRADIK...
AMA NASIL?

NASIL OLDUĞUNU BEN BİLİYORUM. İRADEMLE IŞINLARIN ETKİSİNİ AZALTMAK İÇİN SAAT YÖNÜNDE DÖNEN BİR ETKİ...
...YARATMAYA ÇALIŞIYORUM AMA BUNUN SONUCUNDA TÜM VRANG GİTMİŞ!..
BUNUN AKIMININ ETKİSİNE KAPILIP DÖNÜYOR...
HEMEN STABİLİZE CİHAZINI AÇIN. BU TEMPOYU DURDURAMAZSAK MAHVOLACAĞIZ...
EMİR YERİNE GETİRİLDİ SÖR.
VRANG GEMİSİ TİTREMEYE BAŞLADI. DURUMU DÜZELTMİŞLERDİ.
KONTROLÜ ELDE ETTİK.. HIZ YAVAŞLADI...
BU SABOTAJI YAPTIĞI İÇİN SÜPERMEN CEZASINI ÇEKECEK..
NE CEZASI?..
GEMİYİ DURDURMAK İÇİN SOLAR ENERJİSİNİN BİRAZINI KULLANDIK VE DURUM DA SÜPERMEN'E YARADI.
BÖYLECE KRİPTONLU KURTULDU..
İŞTE ŞİMDİ HAPI YUTTUNUZ.

AYNI ANDA DİĞER TEHLİKE DE YAKLAŞMAKTADIR...
SÖR! BİLGİSAYAR KRİSTAL PARÇASININ ASLINDA ELMAS KRİPTONİT OLDUĞUNU BELİRTİYOR. BU ÇOK TEHLİKELİ.
İMKANSIZ BU..
BİRŞEYLER YAPAMAZ - SAK MAHVOLURUZ. ATEŞ EDİN!
BÜTÜM SİSTEMLERİ ATEŞLEDİK...
SONUNDA KURTULDUM. ZOD VE FAORA'NIN TIB-OL VE MURK GİBİ YOK OLMAMASI İÇİN, BİR ŞEYLER YAPMALIYIM.
ELMAS KRİPTONİT'İ NEDEN GETİRDİKLERİNİ ANLAYAMADIM..
PEKİ AMA VRANGLAR NEDEN BU KADAR KORKTULAR...
UHH!
AHH!
HAYIR!

YILDIZIMIZ, IRKDAŞLARININ PLÂNINI HENÜZ ANLAMAMIŞ MIDIR..
HAZIR MISINIZ FAORA? GÖREVİMİZİ YERİNE GETİRECEĞİZ..
HAZIRIZ ZOD! BİZİ HİÇBİR ŞEY DURDURAMAZ...
İKİ KRİPTONLU DA KENDİLERİNİ KONSANTRE EDEREK EZELİ OĞLERİNİ ALMAYA ÇALIŞIYORDU...
VRANGLAR, BİR DAHA HİÇBİR IRKA ZARAR VERMEYECEK-LER! VE SÜ-PERMEN ARTIK BİZE DÜŞMANLIK EDEMEYECEK...
GEBERSİNLER! GEBERSİNLER!
KABLAZZZ!!
DÜŞMANLARIMIZ ARTIK SADECE KOZMİK BİR CESET...
GERÇİ TEKRAR FANTOM-ZONE'YE DÖNDÜK AMA BU ÇİFTE ZAFER BUNA DEĞDİ FAORA...
ÇİFTE ZAFER DE NE DEMEK, GENERAL?..

BU MACERANIN SONU

# Bu iş bitti!

DÜNYA-IKI'YE HOŞGELDİNİZ.. BURASI BİZİM YAŞADIĞIMIZ DÜNYAYA ÇOK BENZEYEN BİR YERDİR, AMA İLGİNÇ FARKLILIKLAR DA VARDIR... ÖRNEĞİN KLARK KENT DAILY STAR GAZETESİNİN YAYIN MÜDÜRÜDÜR VE GAZETENİN AS MUHABİRİ LOIS LEYNLE EVLİDİR.. BU ÖYKÜ SÜPERMEN'İN EVLİ OLDUĞU YILLARDA GEÇER..
AMAN TANRIM!. AZGIN BİR FİL SÜRÜSÜ METROPOLİS'İN ORTASINDA KOŞUYOR..
NEREDEN GELMİŞ BUNLAR?!
9-3823
BU MANZARA SÜPERMEN'İN BU ÖYKÜDE KARŞILAŞACAĞI GÜÇLÜKLERİN EN BASİTİDİR...

SÜPERMEN TÜM BU SÜRÜYÜ DURDURMAYA YETER...
FWAPP!
UNNH!.. BU FİL HORTUMUY. LA BENİ FIRLATIP ATTI...
BU İŞİN ALTINDA GÖRÜNEN. DEN DAHA ÇOK ŞEY OLMALI...
ONLARIN ULAŞAMA. YACAĞI YERDE DURUP X IŞINIMLA NELER OLDUĞUNA BAKAYIM...
AMA SÜPERMEN BÖYLE YAPARKEN CİVARDAKİ BİR KİŞİNİN HEDEFİ OLUR...
TAHMİN ETTİĞİM Gİ. Bİ SÜRÜYÜ DURDURMAK İÇİN SÜPER. MEN ORTAYA ÇIKTI...
..VE BANA BU SİLAHLA ONU VURMA FIRSATI VERDİ...
BU İŞ OLDU.. AZ SONRA ETKİ. SİNİ GÖSTE. RİR...

DÜŞÜNDÜĞÜM GİBİ BU FİLLER GERÇEK FİL - LER DEĞİL, ROBOT BEN - ZERLERİYMİŞ...O KADAR İYİ YAPMIŞLAR Kİ KOKULA - RI BİLE GERÇEK FİLE BEN - ZİYOR...
BUNLARIN İÇİNİNA BAKMAM KOLAY OLACAK...
SAVULUN ETRAFIM - DAN...
...BU İŞ BİTTİ...
TRAFİĞE ENGEL OLMA - MASI İÇİN BU METAL YIĞINI - NI ORTADAN KALDIRA - YIM...
BURADAN 1500 METRE ÖTEDE BİR DEPO SA - HASI VAR..BUNU ORA - YA FIRLATAYIM...

ERTESİ SABAH, KLARK VE LOİS KENT OTURDUKLARI APARTMANIN ALTINDAKİ GARAJA İNDİKLERİNDE..
OH, HAYIR... LASTİĞİMİZ PATLAMIŞ... NASIL OLDU BU?
X IŞINLI BAKIŞIMLA BUNA BİR ÇİVİNİN SEBEP OLDUĞUNU ANLADIM...
BİR SANİYEDE ARABAYI KALDIRIR VE YEDEK LASTİĞİ TAKARIM...

UNNH...
NE OLDU?
ARABAYI TEK PARMAĞIMLA KALDIRMAM GEREKİRDİ, AMA TÜM ELİMİ KULLANMAK ZORUNDA KALDIM..

NEDEN LASTİĞİ DAHA ÇABUK DEĞİŞTİRMİYORSUN?
ÇALIŞIYORUM..AMA BİR TÜRLÜ SÜPER HIZIMA ULAŞAMIYORUM..

OLDU..AMA ON SANİYEDE BİTİRMEM GEREKEN İŞ BİR DAKİKA SÜRDÜ..
GÖRÜNÜŞÜN DE ÖYLE..BU SABAH DAHA ZAYIF GÖRÜNÜYORSUN..
NEDENSE BUGÜN KENDİMDE DEĞİLİM..

HAKLISIN..ESKİ HALİME BENZER YANIM YOK...
AMA SÜPER GÜÇLERİN HÂLÂ VAR, DEĞİL Mİ?

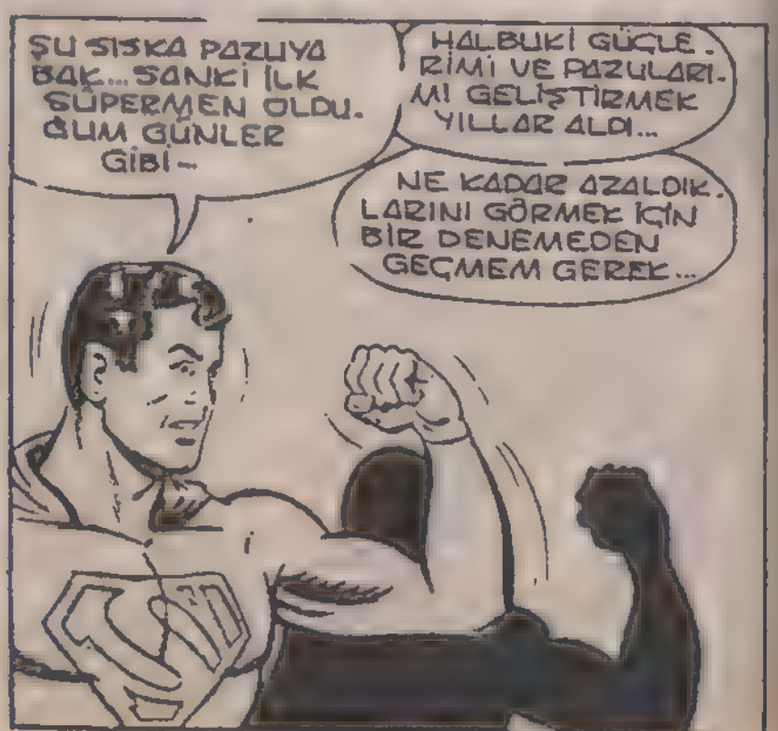
ŞU SISKA PAZUYA BAK...SANKİ İLK SÜPERMEN OLDUĞUM GÜNLER GİBİ-
HALBUKİ GÜÇLERİMİ VE PAZULARIMI GELİŞTİRMEK YILLAR ALDI..
NE KADAR AZALDIKLARINI GÖRMEK İÇİN BİR DENEMEDEN GEÇMEM GEREK...

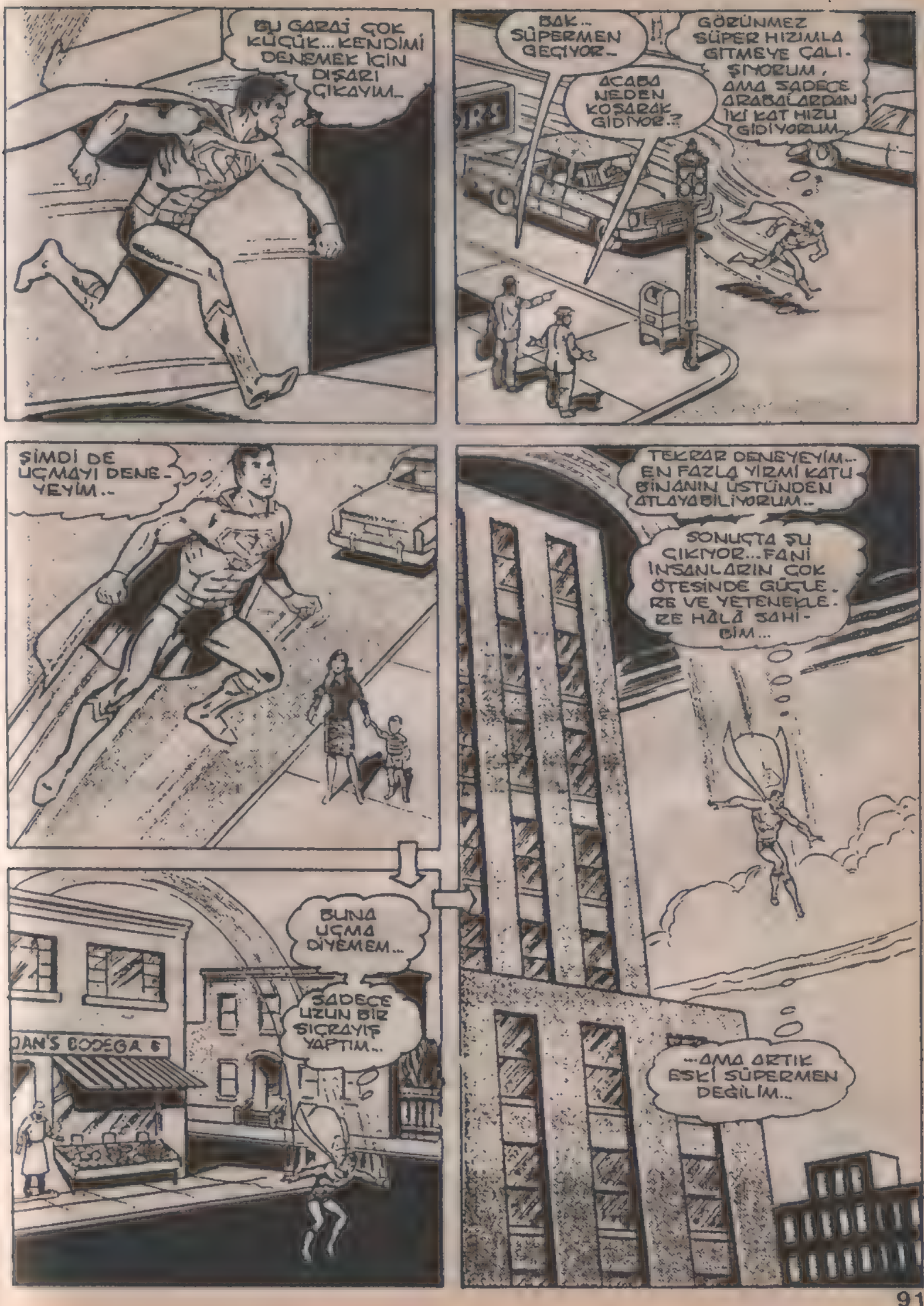
BU GARAJ ÇOK KÜÇÜK... KENDİMİ DENEMEK İÇİN DIŞARI ÇIKAYIM..
BAK.. SÜPERMEN GEÇİYOR..
ACABA NEDEN KOŞARAK GİDİYOR..?
GÖRÜNMEZ SÜPER HIZIMLA GİTMEYE ÇALIŞIYORUM, AMA SADECE ARABALARDAN İKİ KAT HIZLI GİDİYORUM..
ŞİMDİ DE UÇMAYI DENEYEYİM..
TEKRAR DENEYEYİM.. EN FAZLA YİRMİ KATLI BİNANIN ÜSTÜNDEN ATLAYABİLİYORUM..
SONUÇTA ŞU ÇIKIYOR... FANİ İNSANLARIN ÇOK ÖTESİNDE GÜÇLERE VE YETENEKLERE HÂLÂ SAHİBİM...
BUNA UÇMA DİYEMEM...
SADECE UZUN BİR SIÇRAYIŞ YAPTIM..
JAN'S BODEGA
..AMA ARTIK ESKİ SÜPERMEN DEĞİLİM..

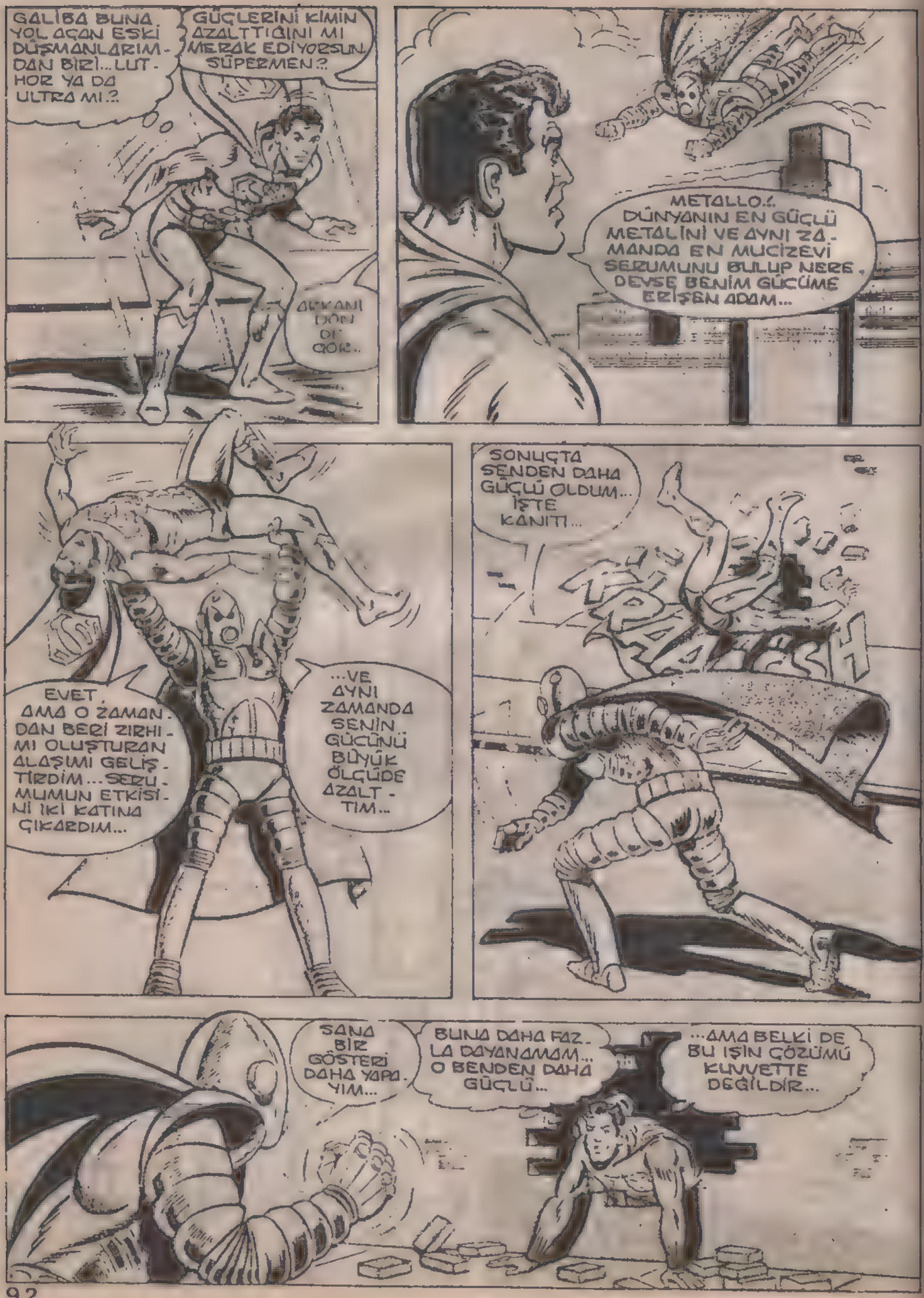

GALİBA BUNA YOL AÇAN ESKİ DÜŞMANLARIMDAN BİRİ... LUTHOR YA DA ULTRA MI.?

GÜÇLERİNİ KİMİN AZALTTIĞINI MI MERAK EDİYORSUN, SÜPERMEN.?

ARKANI DÖN DE GÖR..

METALLO.!. DÜNYANIN EN GÜÇLÜ METALİNİ VE AYNI ZAMANDA EN MUCİZEVİ SERUMUNU BULUP NEREDEYSE BENİM GÜCÜME ERİŞEN ADAM...

EVET, AMA O ZAMANDAN BERİ ZIRHIMI OLUŞTURAN ALAŞIMI GELİŞTİRDİM... SERUMUMUN ETKİSİNİ İKİ KATINA ÇIKARDIM...

...VE AYNI ZAMANDA SENİN GÜCÜNÜ BÜYÜK ÖLÇÜDE AZALTTIM...

SONUÇTA SENDEN DAHA GÜÇLÜ OLDUM... İŞTE KANITI...

SANA BİR GÖSTERİ DAHA YAPAYIM...

BUNA DAHA FAZLA DAYANAMAM... O BENDEN DAHA GÜÇLÜ...

...AMA BELKİ DE BU IŞIN ÇÖZÜMÜ KUVVETTE DEĞİLDİR...

BANA HER NE YAPTIYSA, FİZİKSEL GÜÇLERİMİ AZALTMIŞ...

...AMA BU SABAH X IŞINLI BAKIŞIMI KULLANDIĞIMDAN BERİ O GÜCÜME BİRŞEY OLMADIĞINI BİLİYORUM...O HALDE ISI SAÇAN BAKIŞIM DA...

--YERİNDE OLMALI...

YAAAA!.. ZIRHIM... ISINIYOR!

ONU SOĞUTMALIYIM!

LANET OLASI ISI SAÇAN BAKIŞINI UNUTTUM... İLK KARŞILAŞMAMIZDA ONU KULLANMAMIŞTIN...

GİDİYORUM.. AMA DÖNECEĞİM..

O DÖNENE KADAR BEN DE ESKİ HALİME KAVUŞMALIYIM...

KLARK KENT BİR SÜRE İÇİN ÜŞÜTMÜŞ OLSUN... LOİS DE EVDE KALIP ONA BAKSIN..

PERRY WHİTE YERİMİ DOLDU. HER..O BİR GÜN BÜYÜK BİR YAYIN MÜDÜRÜ OLACAK..

BİR SONRA, KENTLERİN EVİNDE..

ARTIK GAZETEDE KİMSE BİZİ BEKLEMİYOR...İŞE KOYULUP BENİ ESKİ...

...HALİME DÖNDÜREBİLİRİZ..

AMA NEDEN YİNE KLARK OLDUN? NEDEN DAĞDAKİ SIĞINAĞINA GİTMİYORSUN?.

GİDEROİM... AMA BİLİYORSUN Kİ UÇAMIYORUM...

SÜPERMEN'İN SIÇRAYA SIÇRAYA BAYAN KLARK KENT'İ KUCAĞINDA ORAYA GÖTÜRMESİ HOŞ BİRŞEY DEĞİL..

BİRKAÇ DAKİKA SONRA, KENT ÇİFTİ ARABAYLA ŞEHİR DIŞINA ÇIKAR...

KİMSENİN BİZİ GÖREMEYECEĞİ BİR YERE GELİNCE, ARABAYI BIRAKIP DAĞDAKİ SIĞINAĞIMA GİDERİZ...

METROPOLİS EPEY GERİDE KALINCA...

TAMAM, LOİS... BURADA VASITA DEĞİŞTİREBİLİRİZ.. BUNDAN SONRASINI SIÇRAYARAK GİDECEĞİZ.

UMARIM SONUNDA BENİ VE ARABAYI UĞURLAYARAK KENTE DÖNEBİLİRSİN...

EN FAZLA 200 METRE SIÇRAYABİLİYORUM...

HERKES BÖYLE BİR ŞEY YAPABİLMEYE BAYILIR... AMA BENİM SÜPER, MEN'İM DEĞİL...

BİRKAÇ SIÇRAYIŞTAN SONRA...

İŞTE GELDİK... BURAYA BİR DAĞ KEÇİSİ BİLE ULAŞAMAZ...

METALO'YLA İLK KARŞILAŞTIĞIMIZDA, HÂLÂ KAYADAN BU SIĞINAĞI OYUYORDUM...

HERKES ONU ÖLÜ SANDIĞI ZAMAN, SIĞINAĞI ANCAK BİTİREBİLMİŞTİM...

İÇERİ GİRMEK İÇİN SABIRSIZLANIYORUM...

BURAYA GELMELERİNDEKİ AMAÇ DÜNYANIN EN HAYRET VERİCİ CİMNASTİK SALONUNDAN YARARLANMAKTIR...
BEN SENİN BAŞINDA OLURSAM, BİRKAÇ GÜNDE TEKRAR ESKİ HALİNE DÖNERSİN..
ÖNCE KOL VE OMUZ CİMNASTİĞİYLE BAŞLA..
KIRMAKTAN KORKTUĞUM İÇİN, UZUN ZAMANDIR BU ALETİ KULLANMAMIŞTIM...
AMA ŞİMDİ YAPAMIYORSUN... DAHA ÇOK ÇABA SARFET... OMUZ KASLARINI GÜÇLENDİR...
ŞİMDİ HIZIM NASIL?..
ANCAK BİR KURŞUN KADAR HIZLI GİDİYORSUN.
DAHA ÇABUK KOŞMALISIN..
BWAAAMM
OOVV!. KULAKLARIM!.SES DUVARINI AŞTIN..
ÖZÜR DİLERİM... BU KADAR İLERLEDİĞİMİ BİLMİYORDUM...
SES PATLAMASINA YOL AÇMAMAK İÇİN KIZIL ŞİMŞEK'İN SANA ÖĞRETTİĞİ TİTREŞİM NUMARASINI YAPMALISIN...

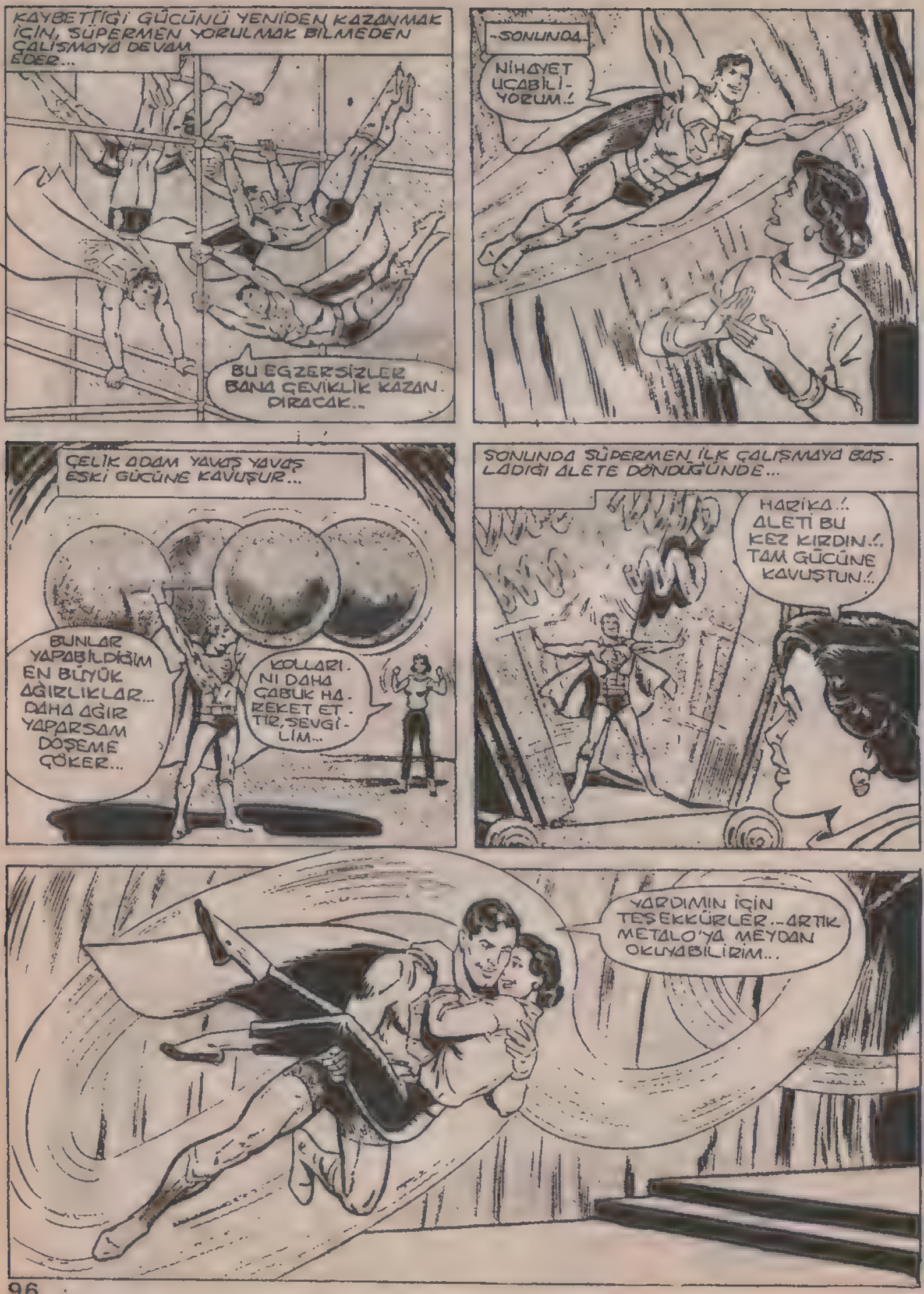
KAYBETTİĞİ GÜCÜNÜ YENİDEN KAZANMAK İÇİN, SÜPERMEN YORULMAK BİLMEDEN ÇALIŞMAYA DEVAM EDER...
BU EGZERSİZLER BANA ÇEVİKLİK KAZANDIRACAK..
-SONUNDA
NİHAYET UÇABİLİYORUM.!
ÇELİK ADAM YAVAŞ YAVAŞ ESKİ GÜCÜNE KAVUŞUR...
BUNLAR YAPABİLDİĞİM EN BÜYÜK AĞIRLIKLAR.. DAHA AĞIR YAPARSAM DÖŞEME ÇÖKER..
KOLLARINI DAHA ÇABUK HAREKET ETTİR, SEVGİLİM...
SONUNDA SÜPERMEN İLK ÇALIŞMAYA BAŞLADIĞI ALETE DÖNDÜĞÜNDE...
HARİKA.!. ALETİ BU KEZ KIRDIN.!. TAM GÜCÜNE KAVUŞTUN.!
YARDIMIN İÇİN TEŞEKKÜRLER..ARTIK METALO'YA MEYDAN OKUYABİLİRİM...

BİLİM ADAMI GEORGE GRANT DİĞER ADIYLA METALO'NUN GİZLİ SIĞINAĞINDA...

İKİ GÜNDÜR KENTİN DEĞİŞİK YERLERİNİ TARIYORUM, AMA SÜPERMEN ORTADA YOK... BENDEN SAKLANIYOR OLMALI...

DAHA FAZLA BEKLEYEMEM... METROPOLİS'İ TEHDİT EDEREK ONU ORTAYA ÇIKARACAĞIM...

VE KENTİN KALABALIK BİR YERİNDE...

KARRASHH

BANK

İŞE BİRAZ ŞİDDETLE BAŞLAYAYIM... ETRAFI KIRIP DÖKEYİM...

BU DA NE BÖYLE?..

SÜPERMEN UÇUYOR VE ESKİSİNDEN DAHA GÜÇLÜ GÖRÜNÜYOR...

SENİNLE HESAPLAŞMAK İÇİN DÖNDÜM, METALO...

ÖNCE DÜNYANIN EN GÜÇLÜ METALİNDEN YAPILMIŞ ZIRHINDAN KURTULALIM...

OOOVV!..

WHRANNNGGG!

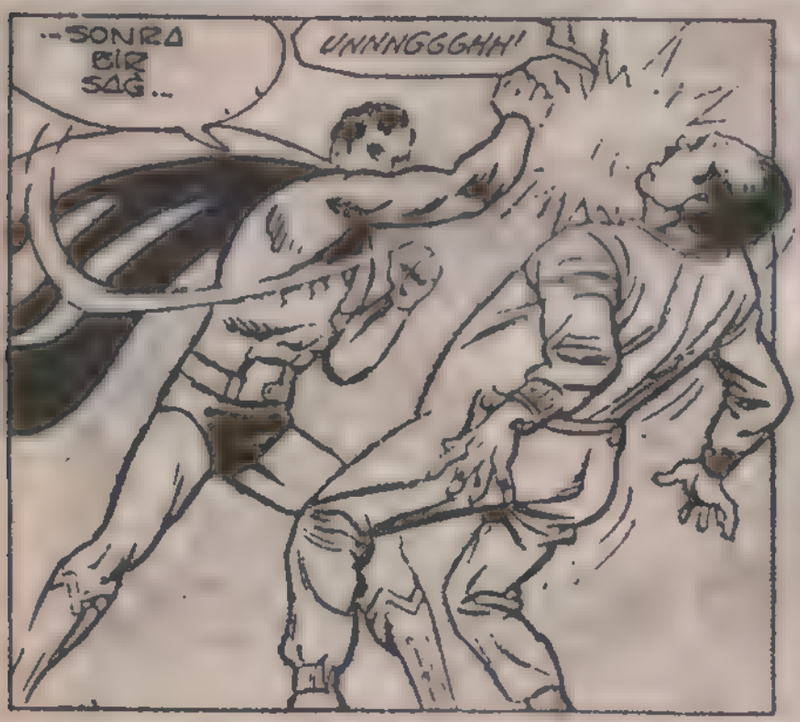


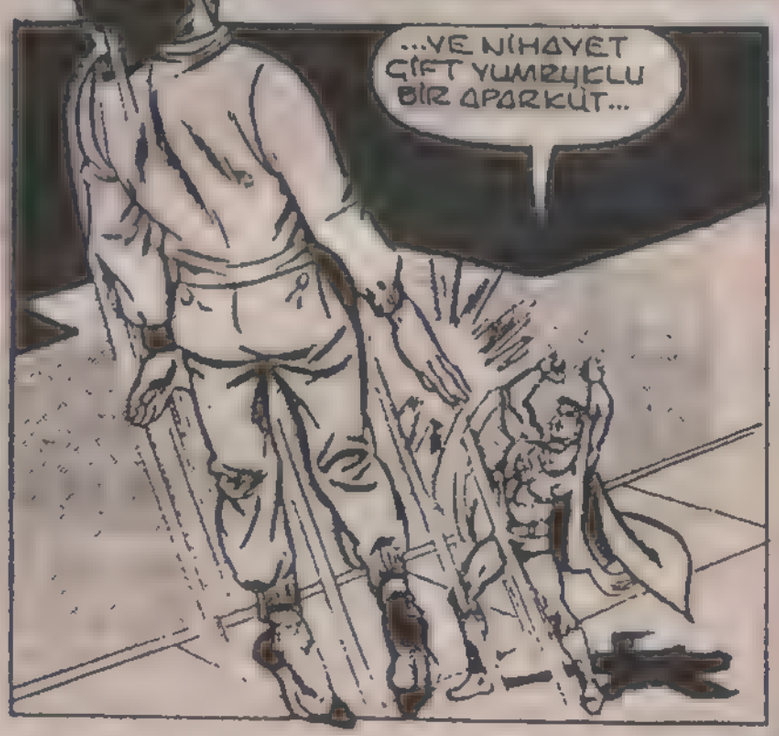

BU MACERANIN SONU

83

Türkiye'de yayın hakkı B YAYINLARI na aittir.
(BİLKA-Bilim Kültür Araştırma, Yayıncılık Ltd.Şti )

# O DA KİM?

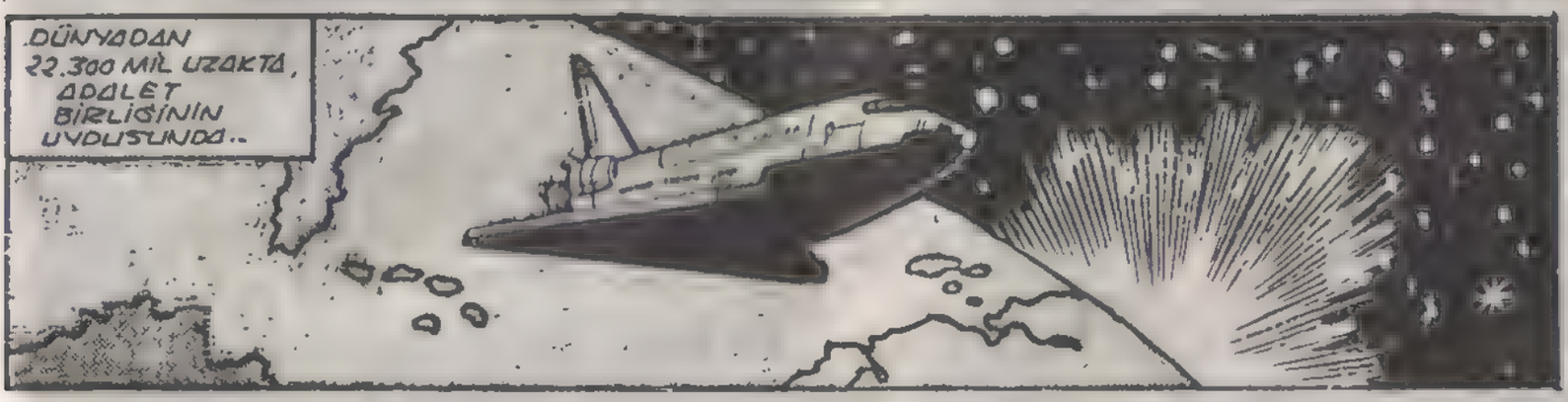
DÜNYADAN 22.300 MİL UZAKTA, ADALET BİRLİĞİNİN UYDUSUNDA..

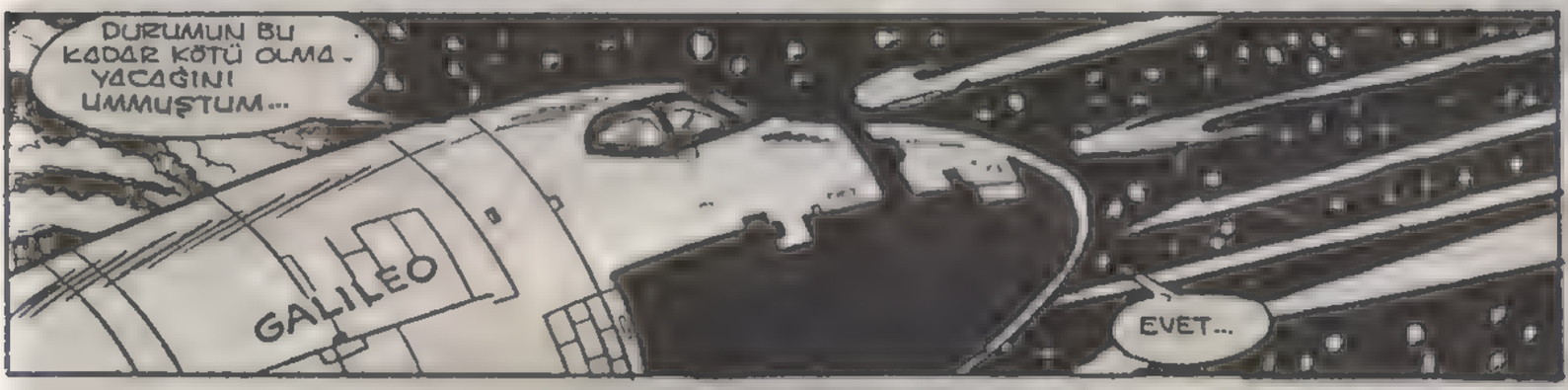
DURUMUN BU KADAR KÖTÜ OLMAYACAĞINI UMMUŞTUM...
GALILEO
EVET...

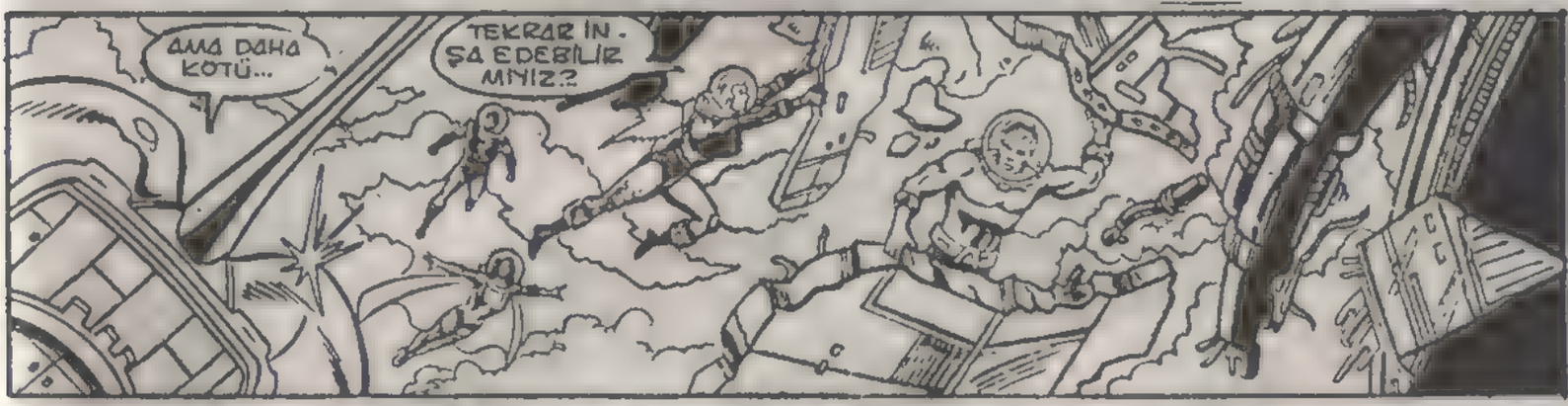
AMA DAHA KÖTÜ...
TEKRAR İN-ŞA EDEBİLİR MİYİZ?

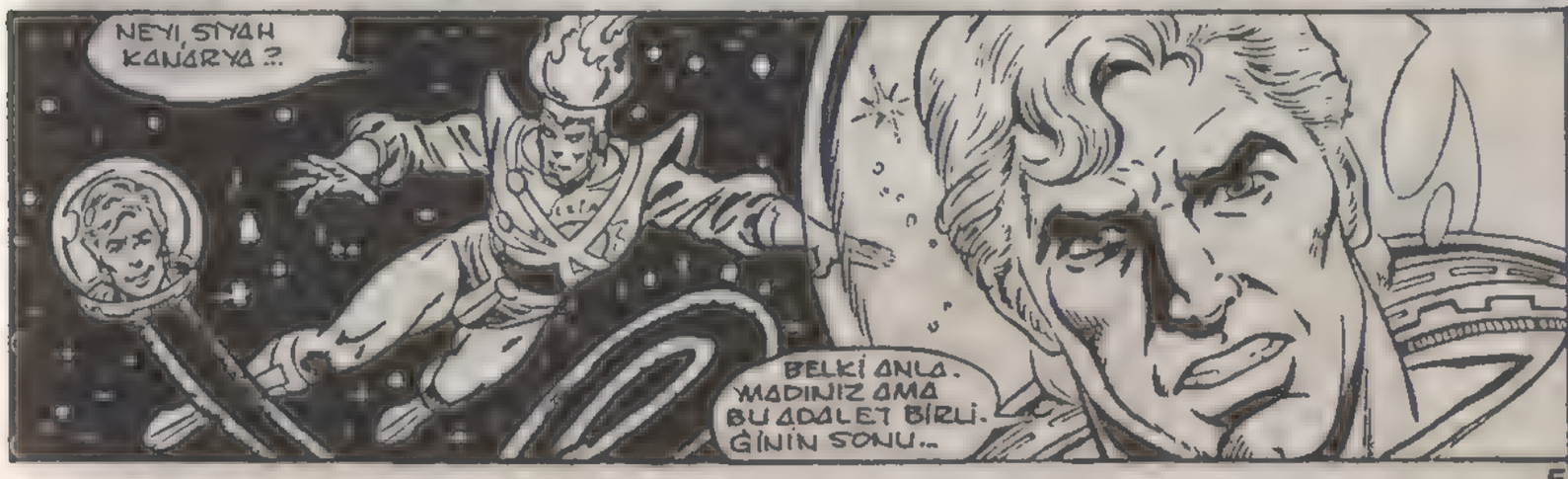
NEYİ, SİYAH KANARYA?!
BELKİ ANLAMADINIZ AMA BU ADALET BİRLİĞİNİN SONU..

KATAR, İLETİŞİM BAĞLANTIMIZDA BİR BOZUKLUK MU VAR?.

YOKSA AKUMAN GERÇEKTEN ÖYLEMİ DEDİ..

O ÇOK ÜZGÜN, SHAYERA... KİM ÜZGÜN DEĞİL Kİ?.

"ÜSSÜMÜZ OLAN BU UYDU KISA SÜRELİ DÜNYA-MARS SAVAŞINDA BÜYÜK ZARAR GÖRDÜ..

"AMA DAHA FAZLA ZARAR GÖREN BİRLİĞİN KENDİSİ VE GELENEKLERİ OLDU..."

"BUNU SÖYLEMEK NE KADAR ZOR OLSA DA..."

"BAŞKANIMIZ, GALİBA HAKLI, SEVGİLİM..."

"BELKİ BİR SAVAŞI KAZANDIK, AMA ADALET BİRLİĞİNİ KAYBETTİK..."

UZAY MEKİĞİNİ BİZE ÖDÜNÇ VERDİKLERİ İÇİN NASA'DAKİ DOSTLARIMIZA ŞÜKRAN BORÇLUYUZ...

KEŞKE GÖREVİMİZDE DAHA BAŞARILI OLABİLSEYDİK...

SEN NEDEN SÖZ EDİYORSUN, AKUMAN?

BİRKAÇ VİDAYI YERİNE TAKIP BİRAZ DA BOYADIK MI, UYDU YEPYENİ OLUR.

TEKRAR DÜŞÜN, YEŞİL OK...

MERKEZ ÜSSÜMÜZÜ ONARSAK BİLE...

...KENDİMİZİ ONARACAĞIMIZDAN KUŞKULUYUM...

HEPİMİZİN ÇOK İYİ DÜŞÜNMESİ GEREK...

BİR HAFTA SONRA NEW YORK'TA BİRLEŞMİŞ MİLLETLER'DE TEKRAR BULUŞACAĞIZ...

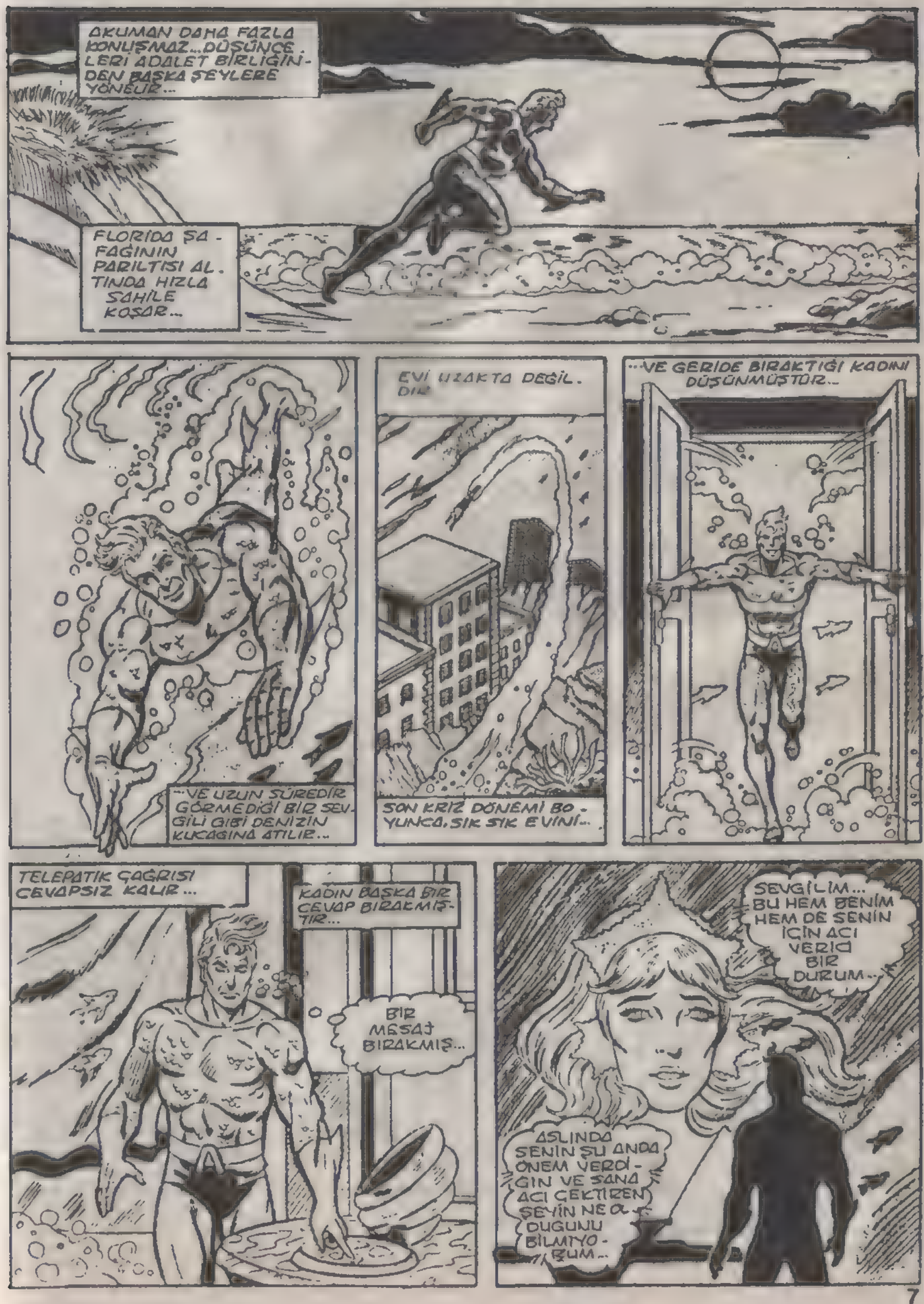
AKUMAN DAHA FAZLA KONUŞMAZ...DÜŞÜNCELERİ ADALET BİRLİĞİNDEN BAŞKA ŞEYLERE YÖNELİR...
FLORİDA SAHİLİNİN PARILTISI ALTINDA HIZLA SAHİLE KOŞAR...
...VE UZUN SÜREDİR GÖRMEDİĞİ BİR SEVGİLİ GİBİ DENİZİN KUCAĞINA ATILIR...
EVİ UZAKTA DEĞİL...
SON KRİZ DÖNEMİ BOYUNCA, SIK SIK EVİNİ...
...VE GERİDE BIRAKTIĞI KADINI DÜŞÜNMÜŞTÜR...
TELEPATİK ÇAĞRISI CEVAPSIZ KALIR...
KADIN BAŞKA BİR CEVAP BIRAKMIŞTIR...
BİR MESAJ BIRAKMIŞ...
SEVGİLİM... BU HEM BENİM HEM DE SENİN İÇİN ACI VERİCİ BİR DURUM...
ASLINDA SENİN ŞU ANDA ÖNEM VERDİĞİN VE SANA ACI ÇEKTİREN ŞEYİN NE OLDUĞUNU BİLMİYORUM...

SENİNLE SEVGİ DOLU ÇOK GÜZEL GÜNLER GEÇİRDİK..AMA OĞLUMUZUN ÖLÜMÜYLE HERŞEY BİTTİ..BUNU KABULLENMEM ÇOK UZUN SÜRDÜ.
SENİN İÇİN GÖREV SEVGİDEN ÜSTÜN OLDU..ATLANTİS'E,ADALET BİRLİĞİNE KARŞI GÖREVLERİN HERŞEYDEN ÇOK ÖNEM KAZANDI...
HAYATINDAKİ EN ÖNEMLİ ŞEYİN ADALET BİRLİĞİNDEKİ GÖREVİN OLDUĞUNU BİLİYORUM.. BU YÜZDEN KRİZ SIRASIN. DA BENİM YERİME ONLARLA BİRLİKTE OLDUN
SEVGİN OLMADAN DA BELKİ KARIN OLARAK KALABİLİR. DİM...
...AMA SEVGİN OLMAZSA,BEN BİR HİÇİM..
HOŞÇA KAL SEVGİLİM...LÜT, FEN BENİ ARAMA..
BİR HAFTA SONRA...
AMERİKA ADALET BİRLİĞİ UNESCO VE DÜNYA SAĞLIK ÖRGÜTÜ GİBİ BİRLEŞMİŞ MİLLETLERİN BİR KOLU OLARAK GÖREV YAPIYOR...
BİRLİĞİN ŞU ANDAKİ BAŞKANI BİRLEŞMİŞ MİLLETLER GENEL KURULUNU ACİL TOPLANTIYA ÇAĞIRMIŞ BULUNUYOR...

ŞİMDİ GENEL KURUL TOPLANTISINA CANLI YAYIN OLARAK BAĞLANIYORUZ...
DÜNYA-MARS SAVAŞI SIRASINDA, ÜLKELERİNİZİN LİDERLERİ BİZE ADALET BİRLİĞİNİN EN GÜÇLÜ ÜYELERİNİN NEREDE OLDUĞUNU SORDULAR...
BİZ BİRBİRİNİ TAMAMLAYAN BİR EKİP OLDUĞUNUZ İÇİN, ONLARIN YOKLUĞU YÜZÜNDEN DÜNYAYA VE KENDİMİZE KARŞI GÖREVİMİZİ TAM OLARAK YERİNE GETİREMEDİK...
BİRLİĞİN GERÇEK DURUMUNU UZUN SÜRE GÖZARDI ETTİK...
BU BÜYÜK KRİZ SIRASINDA SÜPERMEN, HARİKA KADIN, KIZIL ŞİMŞEK, YEŞİL FENER GİBİ ÖNEMLİ ÜYELERİMİZ YOKLARDI...
DÜNYA BU ŞEKİLDE ARASIRA GÖREV YAPAN VE KENDİNİ TAM OLARAK İŞİNE VEREMEYEN BİR ÖRGÜTTEN DAHA FAZLASINA LAYIK...

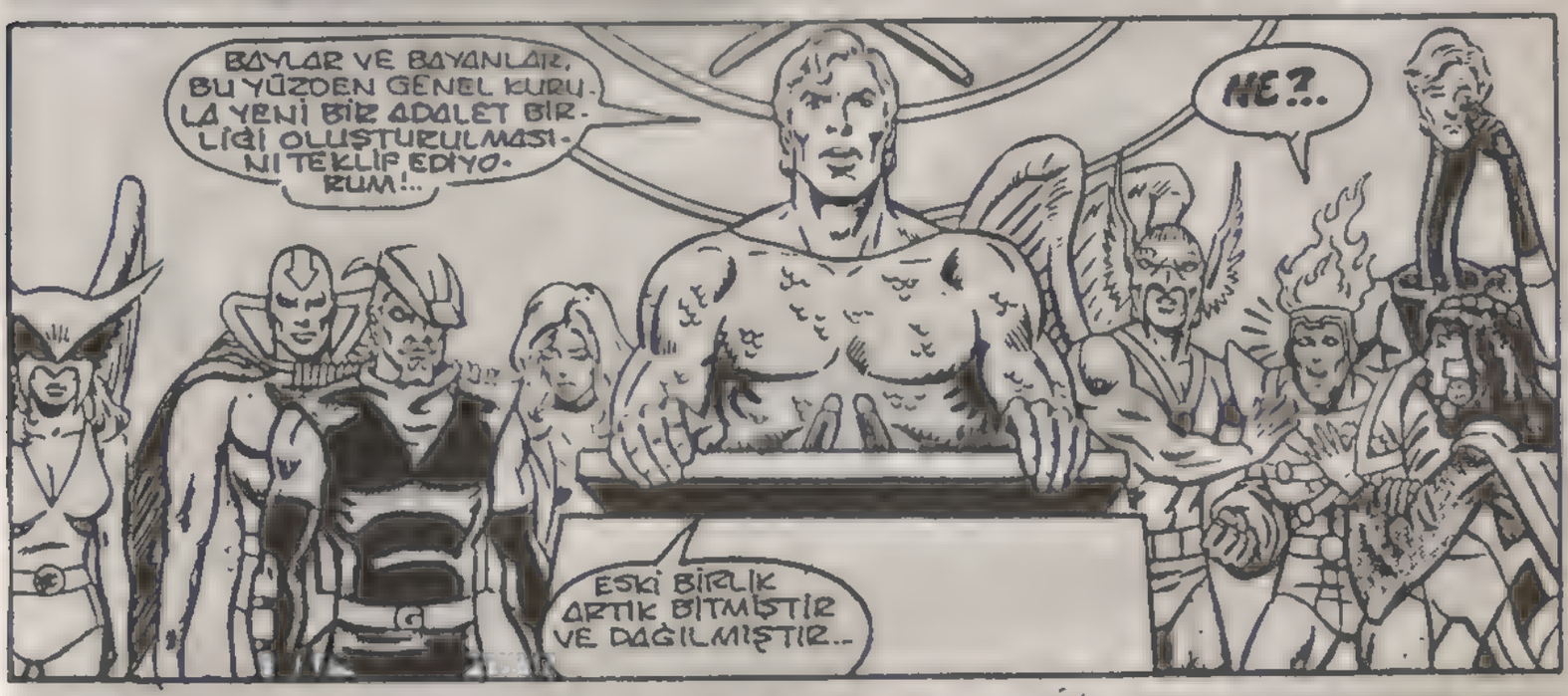
BAYLAR VE BAYANLAR, BU YÜZDEN GENEL KURULA YENİ BİR ADALET BİRLİĞİ OLUŞTURULMASINI TEKLİF EDİYORUM!..
NE?..
ESKİ BİRLİK ARTIK BİTMİŞTİR VE DAĞILMIŞTIR..

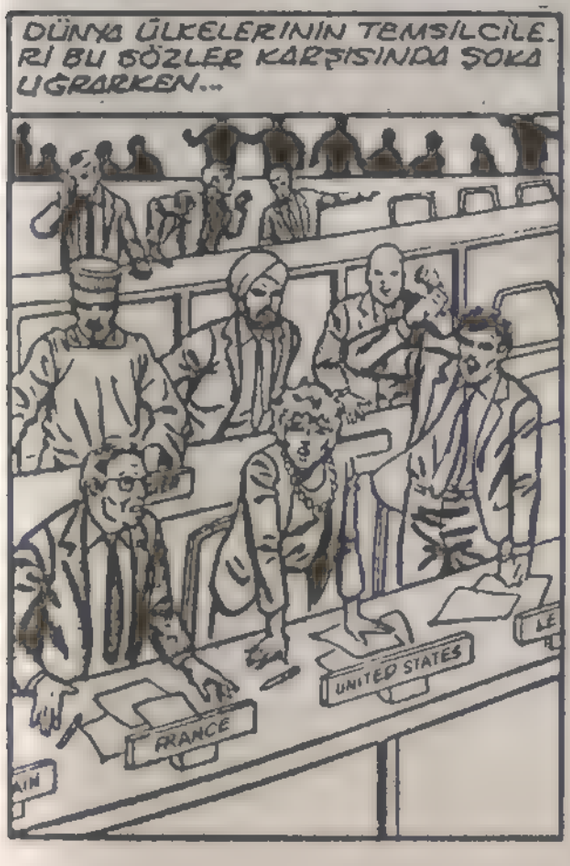
DÜNYA ÜLKELERİNİN TEMSİLCİLERİ BU SÖZLER KARŞISINDA ŞOKA UĞRARKEN...
UNITED STATES
FRANCE

...SESSİZ BİR İZLEYİCİ AKUMAN'IN SÖZLERİNİ ONAYLARCASINA BAŞINI SALLAR...

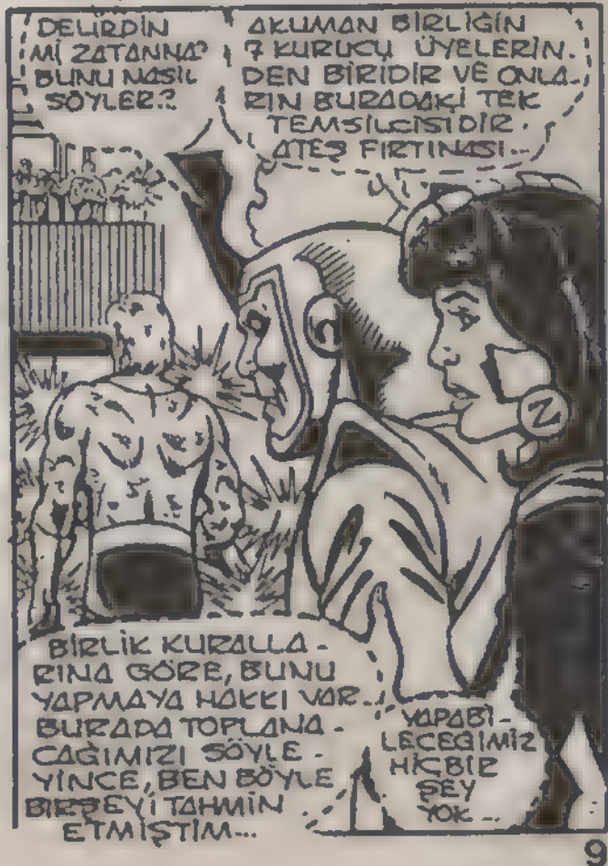
DELİRDİN Mİ ZATANNA? BUNU NASIL SÖYLER?
AKUMAN BİRLİĞİN 7 KURUCU ÜYELERİNDEN BİRİDİR VE ONLARIN BURADAKİ TEK TEMSİLCİSİDİR. ATEŞ FIRTINASI...
BİRLİK KURALLARINA GÖRE, BUNU YAPMAYA HAKKI VAR. BURADA TOPLANMA-CAĞIMIZI SÖYLEYİNCE, BEN BÖYLE BİR ŞEYİ TAHMİN ETMİŞTİM...
YAPABİLECEĞİMİZ HİÇBİR ŞEY YOK...

İNANILIR GİBİ GÖRÜNMEMESİNE RAĞMEN, GALİBA BUGÜN BİR ÇAĞIN KAPANIŞINA TANIK OLACAĞIZ...
EKRANDA GÖRDÜĞÜNÜZ GİBİ, BU AÇIKLAMA BİZİ OLDUĞU KADAR BİRLİĞİN DİĞER ÜYELERİNİ DE ŞAŞIRTTI...
DUR!..
BİR CÜMLE SÖYLEMEKLE HERŞEYİN BİTTİĞİNİ Mİ SANIYORSUN, AHBAP!?
BUNU YAPAMAZSIN, JOSE... BİRLİĞE KATILMAK HAYATIMIN EN ÖNEMLİ OLAYIYDI... BU ONURU ELİMDEN ALMANA İZİN VEREMEM...
OYLAMA İSTİYORUM...
BELKİ ATLANTİS'TE BİR KRALDIN, AMA ADALET BİRLİĞİ'NDE DEMOKRASİ VARDIR.
YOKSA SÖYLEYECEKLERİMİZİ DUYMAKTAN KORKUYOR MUSUN?
HAYIR KORKMUYORUM, ATEŞ FIRTINASI... ORADA SÖYLEDİKLERİMİ HEPİNİZ DUYDUNUZ.. BİRLİK ÜSTLENDİĞİ GÖREVİ YAPAMIYOR...
DÜNYANIN SÜREKLİ ÇALIŞAN, BİRLİKTE YAŞAYAN, BİRLİKTE EĞİTİLEN, AYNI AMACA SAHİP OLAN VE KENDİNİ İŞİNE ADAMIŞ KİŞİLERDEN OLUŞAN BİR SAVAŞ GÜCÜNE İHTİYACI VAR...

ASLINDA İÇİNİZDEN BANA HAK VERİYORSUNUZ...SÖYLE. DİĞİM GİBİ KURULMUŞ OLAN BİR BİRLİK MARSLILARIN İSTİLASINI KOLAYCA SAVUŞTURABİLİR. DİL..
GERÇEKTE KARAR SİZİN...
YA BİRLİĞE TAM OLARAK KATILIN, YA DA HİÇ KATILMAYIN..
KIZIL FIRTINA...
YEŞİL OK...
SİYAH KANAR - YA?
LANET OLSUN.
ŞAHİN ADAM... ŞAHİN KADIN...
BİZİM BAĞIMLILIĞIMIZ KENDİ DÜNYAMIZ TANAGARA'YA...
ZATANNA...
ŞANA BİR SÜRPRİZ YAPAYIM, AKUMAN...BEN KENDİMİ MEMNUNİYETLE BİRLİĞE ADAYACAĞIM...
O LİSTEYE BENİ DE EKLE, AKUMAN...TABİİ KARIM SUE DE BANA KATILIRSA...YA
SEN?
TABİİ UZAYAN ADAM...
TEKRAR DÜŞÜN ROLAND...BİZİM DİĞER KİŞİLİKLERİMİZİN DE KENDİ HAYATLARI VAR...
BU YÜZDEN YAŞAMINI BİR ŞEYE BAĞIMLI KILAMAZSIN...
AMA PROFESÖR, BEN...
ÜZGÜNÜM RONALD, AMA DURUM BÖYLE...

OOHH...
GALİBA BEN KATILAMAYACAĞIM..
KATILAMAYACAKSIN, DOSTUM... BİZİM GRUBU DEVAM ETTİRME HAYALLERİMİZ DE BÖYLECE SONA ERECEK..
HAYDI BEN DE BAĞIRMAYA BAŞLAMADAN BURADAN ÇIKALIM...
BU DÜNYA HAYAL DEĞİL, GERÇEKLERİN DÜNYASIDIR...

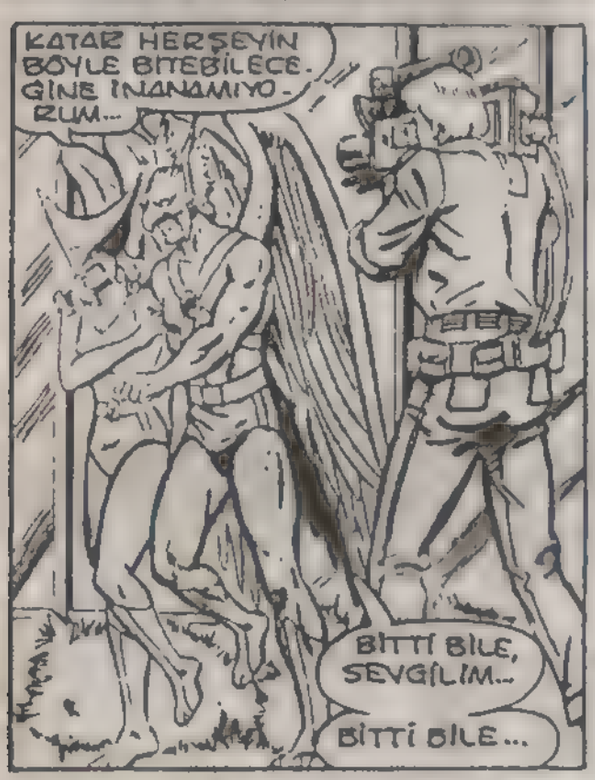
KATAR HERŞEYİN BÖYLE BİTEBİLECE. Gİ NE İNANAMIYO. RUM...
BİTTİ BİLE, SEVGİLİM...
BİTTİ BİLE...

BU SONU DAHA ÖNCEDEN GÖRMELİYDİK... BETMEN [illegible]ELİPTAN AYRILDI, KIZIL ŞİMŞEK MAZERET BEYAN ETTİ. ATOM DA GÜNEY AMERİKA'DA BİR YERDE KAYBOLDU...
KIZIL FIRTINA'NIN DEDİĞİ GİBİ, GERÇEKLERİ KABULLENEMİYORUZ. ÇETENİN DAĞILACAĞI BİR YILDIR BELLİYDİ...

DOSTLARIM, ARADIĞINIZ BAĞLILIKSA, BEN BU İŞTE YARIM...
HA?..
SEN!
SENİ UNUTMUŞ, TUK... SAVAŞ BİTTİĞİNDE, DÜNYADA KALMIŞTIN...

DÜNYADA KALDIM, ÇÜNKÜ KENDİ GEZEGENİMDE ARTIK İSTENMİYORUM...
HER CANLININ BİR EVE VE DOSTLARA İHTİYACI VARDIR...
...SİZİN DÜNYANIZI PAYLAŞMAKTAN GURUR DUYACAĞIM..
JOHN JONZZ, O ŞEREF BİZE AİT...
MARSLI İNSAN AVCISI, HA?..
ŞİMDİ İŞLER KIZIŞIYOR
BELKİ Dİ BİRLİK SENİN SANDIĞIN GİBİ CAN ÇEKİŞMİ. YOK, AKUMAN...
DÖRDÜMÜZ YENİ VE DAHA SAĞLAM BİR BİRLİĞİN ÇEKİRDEĞİNİ OLUŞTURACAĞIZ...BİLİRİZ...SEN DE LİDERİMİZ OLURSUN..
ZATANNA, NE DİYECEĞİMİ BİLMİYORUM..
EVET DE, DOSTUM.
HEY, MİLLET, HEPİNİZ DUYUNUZ..
BİZ YENİ ADALET BİRLİĞİYİZ...

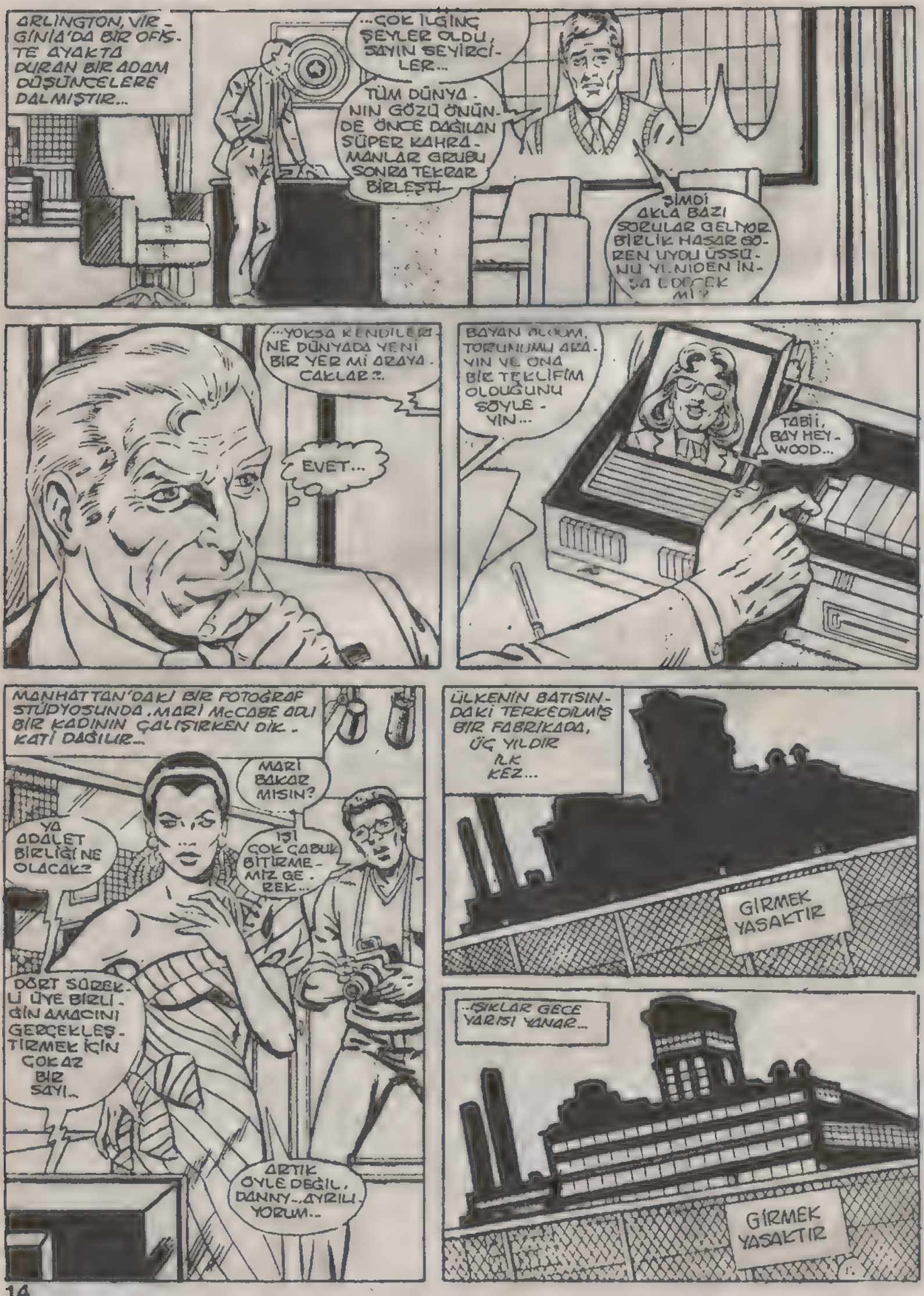
ARLINGTON, VIRGİNİA'DA BİR OFİSTE AYAKTA DURAN BİR ADAM DÜŞÜNCELERE DALMIŞTIR...
...ÇOK İLGİNÇ ŞEYLER OLDU, SAYIN SEYİRCİLER...
TÜM DÜNYANIN GÖZÜ ÖNÜNDE ÖNCE DAĞILAN SÜPER KAHRAMANLAR GRUBU SONRA TEKRAR BİRLEŞTİ.
ŞİMDİ AKLA BAZI SORULAR GELİYOR. BİRLİK HASAR GÖREN UYDU ÜSSÜNÜ YENİDEN İNŞA EDECEK Mİ?
...YOKSA KENDİLERİNE DÜNYADA YENİ BİR YER Mİ ARAYACAKLAR?.
EVET...
BAYAN ACCOM, TORUNUMLU ARAYIN VE ONA BİR TEKLİFİM OLDUĞUNU SÖYLEYİN...
TABİİ, BAY HEYWOOD...
MANHATTAN'DAKİ BİR FOTOĞRAF STÜDYOSUNDA, MARİ McCABE ADLI BİR KADININ ÇALIŞIRKEN DİKKATİ DAĞILIR...
MARİ BAKAR MISIN?
IŞIĞI ÇOK ÇABUK BİTİRMEMİZ GEREK...
YA ADALET BİRLİĞİ NE OLACAK?
DÖRT SÜREKLİ ÜYE BİRLİĞİN AMACINI GERÇEKLEŞTİRMEK İÇİN ÇOK AZ BİR SAYI...
ARTIK ÖYLE DEĞİL, DANNY... AYRILIYORUM...
ÜLKENİN BATISINDAKİ TERKEDİLMİŞ BİR FABRİKADA, ÜÇ YILDIR İLK KEZ...
GİRMEK YASAKTIR
...IŞIKLAR GECE YARISI YANAR...
GİRMEK YASAKTIR

24 SAAT SONRA, NEW YORK HILTON OTELİNİN 23'ÜNCÜ KATINDAKİ BİR ODADA...
EVET, BURASI DAĞDAKİ BİR MAĞARADAN İYİ..
...AMA BİZE ÇOK PAHALIYA PATLAYACAK..
BURASI GE-ÇİCİ BİR YER, RALPH..
SEN ÖYLE SAN...
SUE İLE BEN BUGÜN KENTTE BİR ARAŞTIRMA YAPTIK...
EV FİYATLARI NE KADAR HABERİN VAR MI.?.
HİÇ SORMA.
YİNE DE YA BURADA NEW YORK'TA YA DA BAŞKA BÜYÜK BİR KENTTE BİR ÜS KURMAMIZ GEREK...
KAĞIT ÜZERİNDE İYİ BİR FİKİR, BAY..
ANCAK KORUMAYA AND İÇTİĞİMİZ İNSANLAR ARASINDA YAŞARSAK, AMACIMIZA TAM OLARAK ULAŞABİLİRİZ...
SUE DİBNY, BU BAY JOHN JONES...
...YA DA DİĞER ADIYLA MARSLI JONN JONZZ..
OOO.ONA ALIŞMAK İÇİN ZAMAN GEREKECEK..
ALIŞIRSIN, SUE..SENİN TAMAMEN İNSANİ GÖRÜNÜŞÜN BİZE DÜRÜST DAVRANMAYI ÖĞRETECEK...
RALPH ISRAR ETMEKTE HAKLIYMIŞ..
AMAN TANRIM!

NE OLDU, ZATANNA?. NE GÖRDÜN?
E... EMİN DEĞİLİM... BİR İNSAN YA DA BİR HAYVAN. PENCEREDEN YUKARI TIRMANIYORDU...
ÇATIYA...
ÇABUK...
GÖRÜYORSUN İŞTEN BAŞKA BİRŞEY YOK...
NE YAPALIM KADERİMİZ...
BURADA KİMSE YOK, ZATANNA...
GÖRDÜĞÜMDEN EMİNİM, RALPH...
HER KİM İSE...
"...JONN JONZZ ÖTELİN KATLARINI DELİP YUKARI ÇIKIYOR..."
"AKUMAN MERDİVENLERİ TARIYOR, BİZ DE DIŞARDAN ÇATIYA ÇIKIYORUZ...ONU YAKALAMALIYIZ..."
BİR BEYİN DALGASI HİSSETTİM...
"...AN MESELESİ..."
...O BİR HAYVAN MI?
KEDİ DEĞİL... TİLKİ YA DA KADIN...

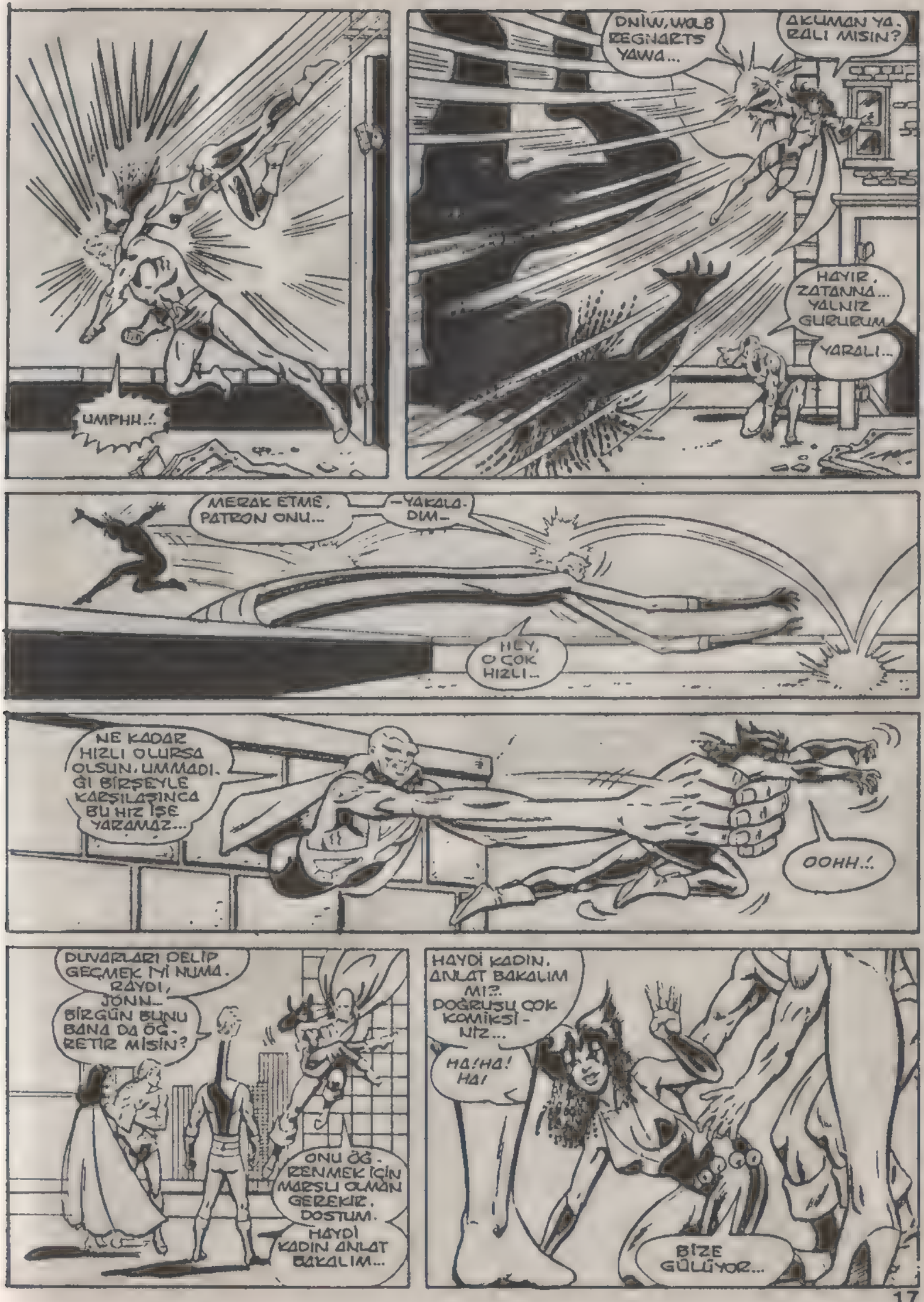
UMPHH..!
DNIW, WOLB REGNARTS YAWA...
AKUMAN YA. BALI MISIN?
HAYIR, ZATANNA... YALNIZ GURURUM
YARALI...
MERAK ETME, PATRON ONU...
-YAKALA-DIM-
HEY, O ÇOK HIZLI...
NE KADAR HIZLI OLURSA OLSUN, UMMADI. Gİ BİRŞEYLE KARŞILAŞINCA BU HIZ İŞE YARAMAZ...
OOHH..!
DUVARLARI DELİP GEÇMEK İYİ NUMA. HAYDI, JONN... BİR GÜN BUNU BANA DA ÖĞRETİR MİSİN?
ONU ÖĞRENMEK İÇİN MARŞLI OLMAN GEREKİR, DOSTUM.
HAYDİ KADIN ANLAT BAKALIM...
HAYDİ KADIN, ANLAT BAKALIM MI?. DOĞRUSU ÇOK KOMİKSİNİZ...
HA!HA! HA!
BİZE GÜLÜYOR...

SANA GÜLMÜYORUM, YAKIŞIKLI... SEN ÇOK TATLISIN...
TATLI MI?
SEN KİMSİN, KADIN?
ADIM DİŞİ TİLKİ... BELKİ SÜPERMEN SİZE ANLATMIŞTIR. ONUNLA BAŞKA BİR GİYSİ ALTINDA BİRKAÇ KEZ BERABER ÇALIŞTIM...
PEKİ İSTEDİĞİN NEDİR?
NE OLACAK, SİZİ KATİLMAK İSTİYORUM..
YENİ ÜYEYE İHTİYACIMIZ VAR..
...BEN OYUNU ONUN KATİLMASI İÇİN KULLANIYORUM.
BEN DE..
O DA KİM?!
ADIM ÇELİK...
BURAYA ELİM BOŞ GELMEDİM...YENİ BİR ÜS ARIYOR. SANIRSAM, SİZİNLE ANLAŞA BİLİRİZ...
İŞLER İLGİNÇ OLMAYA BAŞLADI..
...ARTIK GRUPTA HİÇ KİMSE SIKILMAKTAN ŞİKAYET ETMEYECEK..
BİR SAAT SONRA, ÜLKENİN BATISINDA.
BU HİÇ HOŞUMA GİTMEDİ...HERŞEY ÇOK ÇABUK OLUYOR... ÖNCE DİŞİ TİLKİ GELDİ, SONRA SEN ORTAYA ÇIKTIN...ŞİMDİ DE BİZİ SÜPERSONİK UÇAĞINLA BİR YERE GÖTÜRÜYORSUN...

KİM OLDUĞUNU, NEREDEN GELDİĞİNİ VE BİZİ NEREYE GÖTÜRDÜĞÜNÜ DE SÖYLEMİYORSUN..
AMA KABUL EDİN... SİZİN İLGİNİZİ ÇEKTİM..
ÖYLE OLMASA, BURADA OLMAZDIK..
OLUŞTURMAK ÜZERİYİZ.
NEREYE?
DURUN AŞAĞIDA BİR GÖL GÖRÜYORUM...OH, HAYIR.
BU MİCHİGAN GÖLÜ..
BU GEMİ BİZİ DETROİT'E GÖTÜRÜR
SPOOSH
DETROİT NEHRİNE HOŞGELDİNİZ, ADALET BİRLİĞİ ÜYELERİ..
BEN ESKİDEN DETROİT'TE YAŞARDIM...
HASTALANIRSAM KUSURA BAKMAYIN..
ÇOK KOMİK BİRİNSİNİZ UZAYLI ADAM...
GÜLMEMEK İÇİN KENDİMİ TUTUYORUM.
KUK
WHRRRRR

OTOMATİK SU ALTI KAPILARI..
DETROIT'İN ALTINDA GİZLİ TÜNELLER..
ÇELİK, BUNLAR NEREDEN ÇIKTI, BURASI KİME AİT. NE İÇİN KULLANILIYOR?
HERŞEYE ANINDA CEVAP BULMAK İSTİYORSUN DEĞİL Mİ?
BİR SÜRE MERAK İÇİNDE BEKLEMEN GEREKECEK AKUMAN..
NEREDEYİZ. BİR TÜR MAĞARA DA MI?
BİRİSİ KİBRİT FALAN YAKSIN... BİZE IŞIK...
..GEREK..

ÇOK ETKİLEN-DİM DOĞRUSU... BURAYI KENDİN Mİ YAPTIN, AHBAP?
HİÇ KİMSENİN HABERİ OLMADAN DETROIT'TE BÖYLE BİR YAPILABİLİR Mİ, RALPH?
HERHALDE HAYAL GÖRÜYORUZ, SUE...
BU TARAFTAN, BAYLAR...
C. KATINDA ARAÇ PARK VE BAKIM YERİ VAR...

B. KATINDA CEPHANE VE CİMNASTİK SALONU...
CEPHANE Mİ?
SABİHİNİN BİRAZ TEDBİRLİ OLDUĞUNU SÖYLEYE-LİM...

ŞURAYA BAKIN..HER TÜRLÜ KONFOR VAR..YÜZME HAVUZU BİLE VAR...
HEY AKUMAN, HAZIR MISIN?

BURASI BİR SAVAŞ GEMİSİNE BENZİYOR...
BU ODADA NE VAR ÇELİK? IŞIK FALAN YOK...

BİR ŞEY VAR... TÜM IŞIKLARIN AYNI ANDA YANMASI GEREKİRDİ...
BU BÖLÜMÜN IŞIKLARI BİRİSİ TARAFINDAN ELLE KAPATILMIŞ...
İÇERDE BİRİ VAR...

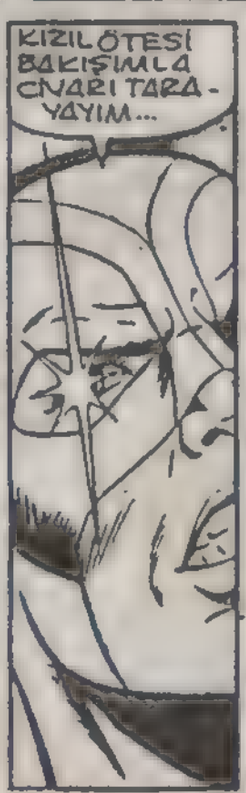
KIZILÖTESİ BAKIŞIMLA ÇEVRİ TARAYAYIM...

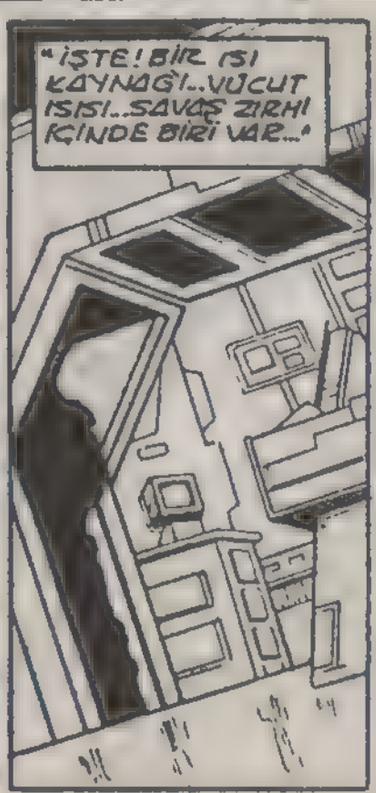
"İŞTE! BİR ISI KAYNAĞI..VÜCUT ISISI..SAVAŞ ZIRHI İÇİNDE BİRİ VAR..."

BLAM!

BWHOOK!
BENİ ÖLDÜRMEK İÇİN BAZUKADAN DAHA FAZLA ŞEYGEREK. KIR, ADHDP...
ADIM ÇELİK, ÇÜNKÜ İÇİMDE ÇELİKTEN MEKANİZMALAR VAR...
BEN BİR MAKİNAYIM... VE DE ÇILGINIM...
BU İŞ BURAYA KADAR, DOSTUM...
HİÇ KİMSE İZİNSİZ BURAYA GİREMEZ... SEN BİLE...
KRAK
WHAM
WHAM
WHAM
BENİM HERTÜRLÜ YETKİM VAR, ADHDP...

HA? ÇOK HIZLISIN..
SSAK
ÇELİK İNSANA BENZİ-YOR. AMA HIZI VE GÜCÜ İNANILIR GİBİ DEĞİL...
MEKANİZMALAR FALAN HAKKINDA DEMİN NELER SÖYLEDİ?.
GENÇ DOSTUMUZ İNSANDAN ÇOK BİR MAKİNA...
SANDIĞIMDAN DA HIZLI...
ZZLAM
SKAK
"...AMA HİÇBİR MAKİNADA GÖRÜLMEYEN BİR ÖFKEYLE DOLU..."
"ÇELİK..! YETER..."
DUR..!

DALE! DALE GUNN!..
DALE, DELİRDİN Mİ?.. SENİ ÖLDÜRE-BİLİRDİM...
BU ADAMI TANIYOR MUSUN, ÇELİK?
TANIMAK MI? DALE BENİM BABAM GİBİDİR...
HANK?
BU GİYSİNİN İÇİNDE NELER YAPIYORSUN? NASIL BU KADAR GÜÇLÜ OLDUN?
HERŞEY BÜYÜKBABAMDA BİTİYOR, DALE... BURAYI BANA TESLİM ETTİ...
LANET OLSUN ONA..
HEY YAKIŞIKLI, BURADA NELER OLDUĞUNU ANLATSANA..
HAYIR, ANLATAMAM, BAYAN..
HANK BUNU KENDİSİ ANLATSIN..
ÇELİK'İN BÜYÜKBABASI DA MI İŞİN İÇİNDE? NELERLE KARŞI KARŞIYAYIZ?
BU GUNN DENEN ADAM İLGİ ÇEKİCİ..
YAVAŞ OL..
ÖNCE BEN GÖRDÜM...
GALİBA HERŞEYİ AÇIKLAMAMIN ZAMANI GELDİ..
HERŞEY Mİ?
YANİ BÜYÜKBABAN MI?

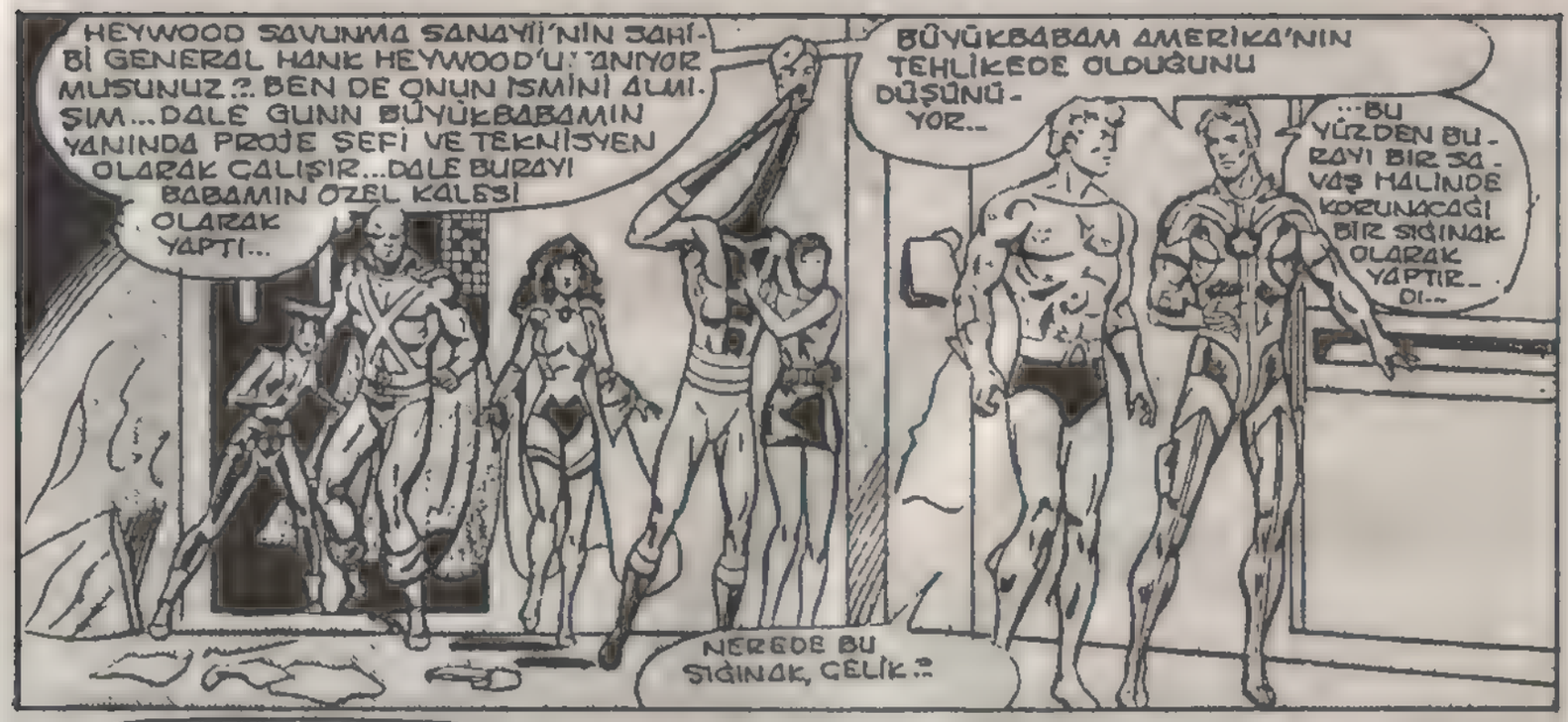
HEYWOOD SAVUNMA SANAYİİ'NİN SAHİBİ GENERAL HANK HEYWOOD'U TANIYOR MUSUNUZ?. BEN DE ONUN İSMİNİ ALMIŞIM...DALE GUNN BÜYÜKBABAMIN YANINDA PROJE ŞEFİ VE TEKNİSYEN OLARAK ÇALIŞIR...DALE BURAYI BABAMIN ÖZEL KALESİ OLARAK YAPTI...
BÜYÜKBABAM AMERİKA'NIN TEHLİKEDE OLDUĞUNU DÜŞÜNÜYOR...
...BU YÜZDEN BURAYI BİR SAVAŞ HALİNDE KORUNACAĞI BİR SIĞINAK OLARAK YAPTIRDI...
NEREDE BU SIĞINAK, ÇELİK?

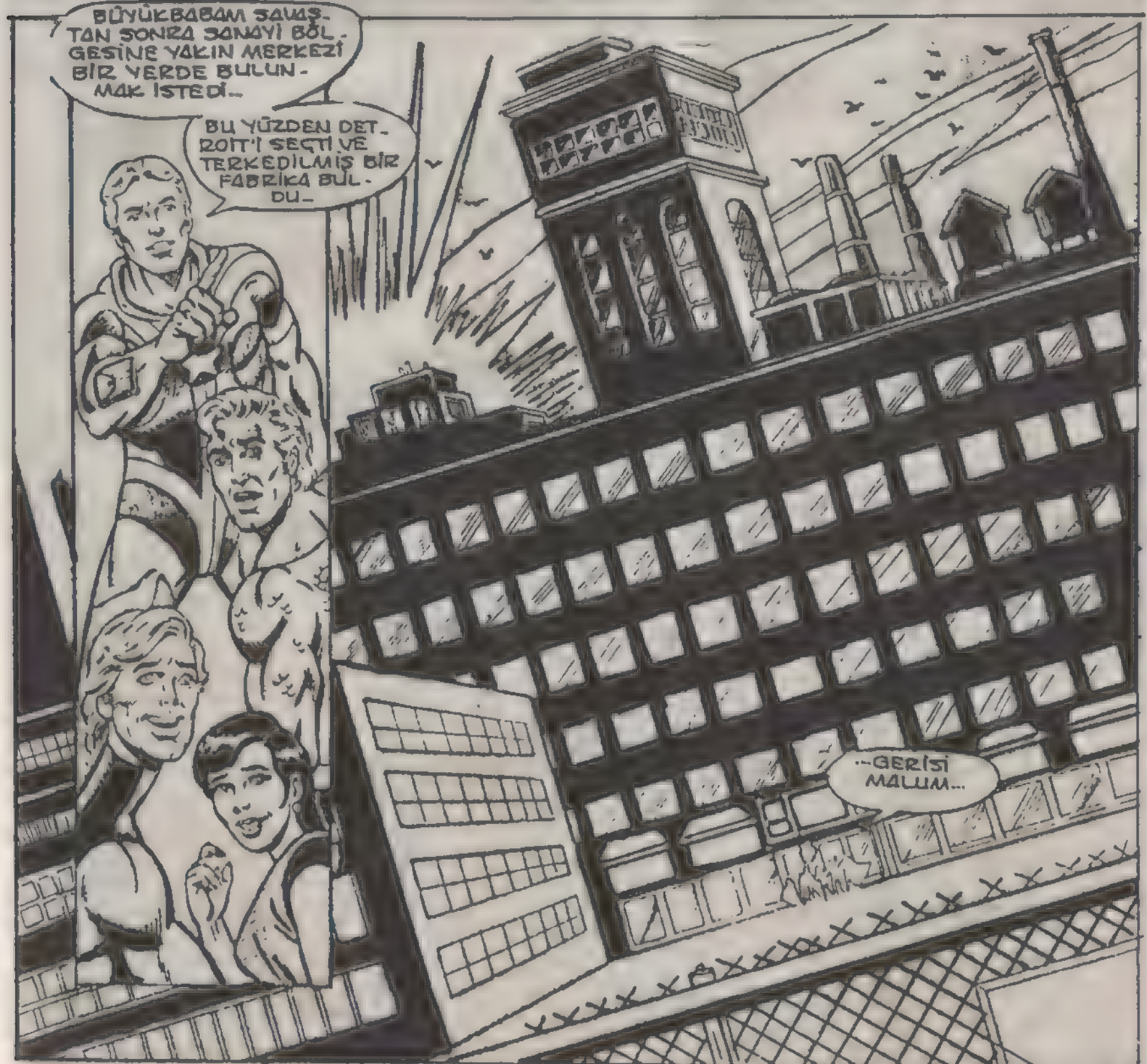
BÜYÜKBABAM SAVAŞTAN SONRA SANAYİ BÖLGESİNE YAKIN MERKEZİ BİR YERDE BULUNMAK İSTEDİ...
BU YÜZDEN DETROIT'I SEÇTİ VE TERKEDİLMİŞ BİR FABRİKA BULDU...
...GERİSİ MALUM...

...BUL-DUM SE-Nİ...
PONK
TAMAM İŞTE...
BU SOKAKLAR FAKİRLİK VE AŞIRI NÜFUS ARTIŞI SONUCU ÇETELERİN ELİNE GEÇMİŞTİR...
BU BİR HAFTADA DOKUZUNCU OLAYDIR.
HEYY...
AMO
BİRİSİ BUNU DURDURMALI..
PACO! PACO! ORADA SAVAŞ VAR!
DUYDUM, MORUK ADİ-Mİ ESKİTME, TAMAM MI?

UUF...UUF...BİRAZ NEFES ALAYIM...
PACO, HEMEN GELMELİSİN...BRAVO VE ŞİMŞEK ÇETELERİ FENA KAPIŞTI...
282
SUUSSS..!
ÇALIŞTIĞIMI GÖRMÜYOR MUSUN?
BURADA İŞ YAPIYORUM...
CHARLIE'NİN SÖZLERİNİ İŞİTMEDİN GALİBA...BELKİ BENİM YAŞLI BİR MORUK OLDUĞUMU DÜŞÜNÜYORSUN, AMA GÖZLERİMLE GÖRDÜM...İNSANLAR ÖLECEK...
BIÇAKLARI VAR...
BIÇAK KÖTÜDÜR!
PEKİ CHARLIE...SANA İNANDIM..
GÖSTERİ ZAMANI GELDİ...
"GÖSTERİ ZAMANI...."
SENİ UYARMIŞTIM, SERSERİ... BU SOKAKLARDA BİZİM SÖZÜMÜZ GEÇER..

VAAAM
H...H...
HER...R...R...
TARAFIM ..M...M...
T..TİTRİYOR..R..
N..N...NELER
O...O..OLUYOR...
..R...R...
BEN GELDİM, PESCADO... OLAN BU...
BU BÖL-GEDE ARTIK SOKAK SAVAŞI OLMAYACAK...
KURAL BU...
VAAM
..N..G..G..H.?!
VAAM
VAAM
VAAM
BEN...
ŞİMDİ HEPİNİZ TOZ OLUN BAKALIM...
VAAM VAAM

SAĞOL, PACO... NASIL YAPIYORSUN BİLMİYORUM, AMA İŞİNİN EHLİSİN...
SADECE HAREKET EDİYORUM AMİGO...
HEY, SİZ NE BEKLİYORSUNUZ? TOZ OLUN DEDİM...
OLUYORUZ... OLUYORUZ...
KELEBEK GİBİ HAREKET EDİŞİNİ BAŞKALARI GÖRSE, SENİ TELEVİZYONA ÇIKARIRLAR...
YAPTIĞIM SADECE SOKAK DANSI... BU BENİM STİLİM...
HANK GÖRDÜN MÜ?
ALIŞVERİŞ YAPARKEN BÖYLE BİRŞEY GÖRECEĞİMİZİ KİM TAHMİN EDEBİLİRDİ. DİŞİ TİLKİ?
BANA MARİ DE...
BUNU AKUMAN'A ANLATALIM...
CILDIRDIN MI?
SANA O ÇOCUKTA İNANILMAZ GÜÇLER VAR DİYORUM...
BİRLİK İÇİN İDEAL BİRİ...
OLMAZ DEDİM.
ÇOK KATI DAVRANIYORSUN, DOSTUM...
GUNN, BU ISLAK GİYSİYİ YAPTIĞIN İÇİN SANA TEŞEKKÜR BORÇLUYUM...
BU ÜSSÜ KULLANDIĞIMIZ SÜRECE SANA İHTİYACIMIZ DA DEVAM EDECEK...
AMA TÜM BUNLAR SANA KARARLARIMI ELEŞTİRME YETKİSİ VERMEZ. YENİ ÜYELERE, ÖZELLİKLE ÇOCUKLARA İHTİYACIMIZ YOK...

AMA BİR NOKTADA HAKLI, AKUMAN... DUYDUĞUMA GÖRE ESKİDEN BİR YERDE KRALMIŞSIN.. SANIRIM ARTIK TACINI ÇIKARMANIN ZAMANI GELDİ...
HEY, ARTHUR...GEL DE DIŞARDAKİ VİDEO MONİTÖRLERİNE BAK...BİR SORUN OLABİLİR...
?
HANK...AMA AKUMAN HAKKINDA ANLAMADIĞIN ŞEYLER VAR...
SEN VE RALPH İYİSİNİZ...MARİ DE ÖYLE...AMA BU GRUBUN GERİ KALAN ÜYELERİ BENİ ÇILDIRTIYOR... TEMİZ HAVAYA İHTİYACIM VAR...
ŞU İŞE BAK, BURADA GİZLİ BİR GEÇİT VARMIŞ...
HAYRET...
HA? O ÇOCUK...
KİME ÇOCUK DİYORSUN? BEN SENDEN BÜYÜĞÜM, EVLAT...
BURAYA NASIL GELDİN?..NE ARIYORSUN?
NE Mİ ARIYORUM? SEN NE ARIYORSUN?
BUNCA YILDIR NEDEN KARŞIMA ÇIKMADIN BEBEK...
SANA SÖYLEDİM...
...MONİTÖRLERDE ONU ÖN KAPIDAN GİRERKEN GÖRDÜM...
HARİKA DOĞRUSU... GİZLİ ÜSSÜMÜZ İLK GÜNDE GİZLİ OLMAKTAN ÇIKTI...

BU ISLAK GİYSİLERİ NEREDEN BULDUN, AHBAP.?
NE OLUYOR? BU ÇOCUK KİM ..?
ADIM PACO RAMONE...BURADAN İKİ BLOK ÖTEDE YAŞIYORUM...SEN YOKSA BALIK MISIN? AMA BALIK GİBİ KOKMUYORSUN..
NEDEN Mİ BURADAYIM? HERKES BURADA İLGİNÇ ŞEYLER OLDUĞUNU KONUŞUYOR...SİZ ADALET BİRLİĞİN DENMİŞSİNİZ...
BANA KALIRSA SİZ VE BEN AYNI EKİPTE OLMALIYIZ..
ÖYLE Mİ?
NEDEN BÖYLE DÜŞÜNÜYORSUN?
OO, VAY CANINA...
..YEŞİL DEV BU ../.
BU İŞ FAZLA UZADI, DELİKANLI.. GİTSEN İYİ OLACAK...
VAAAM
AMA İSTERSEN..
...KONUŞALIM..

TÜM HAYA- ... AMA ONLA- ... YENİ ÖĞRENDİN. ... BUNU BİLİYOR
NEDEN KENDİNİ TA-NITMADIN?
CAMERON CADDESİNDE HERKES BİRBİRİNİ KO-RUR... NE DERSİN, BİRLİK-TE OLACAK MIYIZ?
İSTERSEN BU FIS-TIK BANA AYRI BİR YER-Lİ KURALLARI ANLAT-SIN...
SEN KAÇ YAŞINDAY-DIN?
19... AMA TAM BİR ERKE-ĞİM...
JONN, BİRLİK İÇİN AK-LIMDA OLAN ŞEY BU DEĞİLDİ...
HAYAT SÜRPRİZ-LERLE DOLU-DUR, ART-HUR...
KABUL ET BAŞKA SEÇENE-ĞİN YOK...
O AKŞAM, CAMERON CADDESİNDE...
AİLENLE TANIŞMAMI İSTEDİĞİN-DEN EMİN MİSİN?
BAK, ANNEM YILLARDIR KONUŞ-TUĞUM ARKADAŞLARI BEĞENMEZ VE SÖY-LENİR DURUR...
SENİN GİBİ BEYAZ BİR ÇOCUĞU ONA GÖSTERİRSEM, BİR AY BENİ...
...RAHAT BIRAKIR...
HEY..!
ÇEKİLİN..!
NE OLUYOR?
NEREYE GİTTİ O HIRSIZ ÇİNGENE? BU BENDEN SON MEYVE ÇALIŞI OLACAK...
BU TARA-FA GİTTİ...
SAĞOL, EVLAT...

BUNU NEDEN YAPTIM?
TAMAM, SAKLANDIĞIN YERDEN ÇIKABİLİRSİN.
GİTMİŞ.
ANLAMIYORUM, NEREYE GİTMİŞ OLABİLİR? GİTSEYDİ GÖRÜRDÜK..
O ÇİNGENE KIZ BİR GÖLGE GİBİDİR DOSTUM..
ONU TANIYOR MUSUN?
HAYIR, AMA GÖRDÜM. CAMERON CADDESİNDE ONU HERKES GÖRÜR..
..AMA UZUN SÜRE GÖRÜLMEZ..
AZ SONRA ADALET BİRLİĞİNİN YENİ ÜSSÜNDEN İKİ BLOK ÖTEDE..
PACO, TÜM BUNLAR SENİN AİLEN Mİ?
KIZ VE ERKEK KARDEŞLERİM HANK.. ANNEM HEP BÜYÜK BİR AİLE İSTEMİŞTİR..
TEKRAR EVE DÖNMEK GÜZEL, DEĞİL Mİ? İÇERİ GEL..
GARİP.. PACO'NUN AKSANINA NE OLDU? NE ZAMANDIR NUMARA MI YAPIYORDU..
ANNE BABA, SİZE YENİ ARKADAŞIM HANK HEYWOODLA TANIŞTIRAYIM..
HANK, ANNEM VE ÜVEY BABAM..
AKŞAM YEMEĞİNE KALACAKSIN DEĞİL Mİ?
AKŞAM YEMEĞİNE DOYURACAK YENİ BİR BOĞAZ MI GETİRDİN? BİZE ARKADAŞ YERİNE BİR İŞE GİRİP PARA GETİR.. ANNENİ VE KIZKARDEŞLERİNİ UTANDIRMORSUN..
EĞER ANNEM OLMASAYDI..
HARİKA.. BİR AİLE KAVGASININ İÇİNE DÜŞTÜM..
PACO, BABA! BİR KONUĞUN ÖNÜNDE BÖYLE YAPILIR MI?

SELAM
SELAM
SELAM
SELAM
HEY!
OH, PACO- ŞİMDİ DE SEN ESKİ KAFALI OLDUN..
CİDDİ MİSİN?
CİDDİ OLA- MAZSIN..
GALİBA CİDDİ- SİN..
BENİMLE DOST OLMAK İSTEDİĞİNİ SANMIŞTIM..
SENLE BEN, EVET.. SENLE KIZKARDEŞİM HAYIR..
SENİNLE ŞAKA YAPIYOR, HANK. BUNU SIK SIK YAPAR. ONU ÖNEMSEME-
BENİM GİBİ..
GECELE- YİN..
ALTI SAAT SONRA..
YAŞLI HEYWOOD'UN BURAYI SÜ- PER KAHRA- MANLARA VERMEK İÇİN BİR MAKSADI OLMALI..

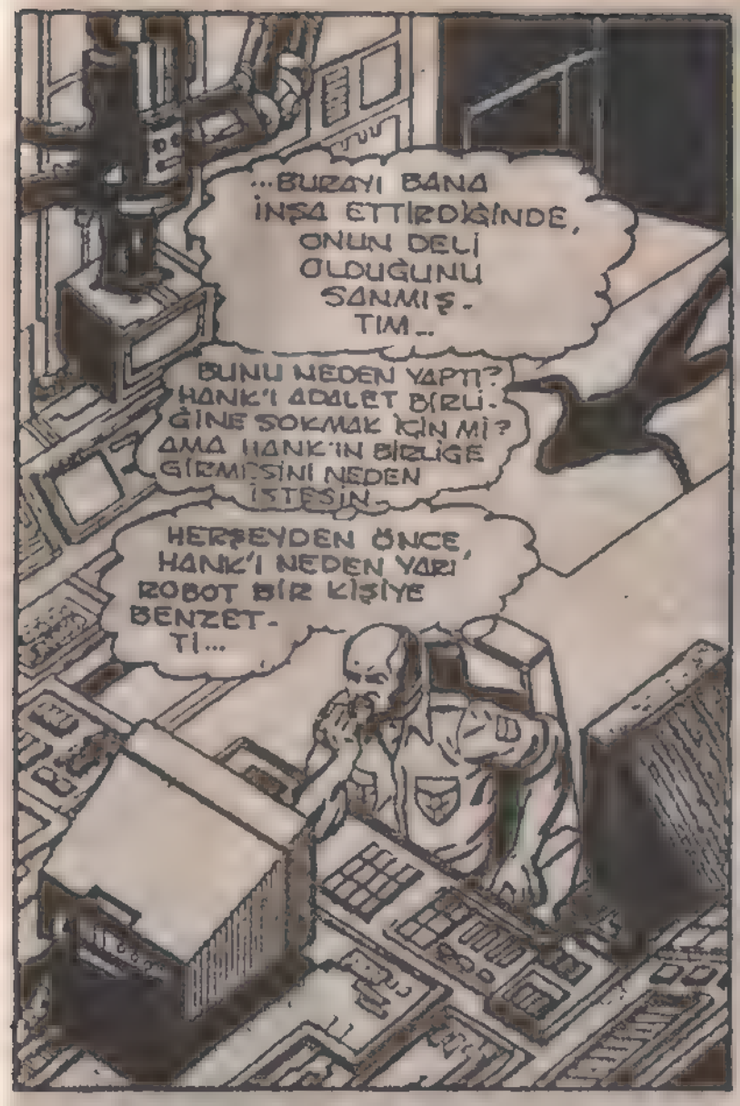
...BURAYI BANA İNŞA ETTİRDİĞİNDE, ONUN DELİ OLDUĞUNU SANMIŞ-TIM...
BUNU NEDEN YAPTI? HANK'I ADALET BİRLİĞİNE SOKMAK İÇİN Mİ? AMA HANK'IN BİRLİĞE GİRMİŞİNİ NEDEN İSTESİN...
HERŞEYDEN ÖNCE, HANK'I NEDEN YARI ROBOT BİR KİŞİYE BENZETTİ...

UYKUNUZ MU KAÇTI, BAY GUNN?
HA?!
SEN SİHİRBAZ ZATANNA'SIN DEĞİL Mİ?

DOSTLARIM ZEE DER... DÜŞÜNÜRKEN HOMURDANDIĞIMI BİLİYOR MUYDUN DALE?
DUŞ YAPARKEN DE ŞARKI SÖYLERİM...
SÖYLE BANA, BURADA SEN VE ARKADAŞLARIN NE YAPIYORSUNUZ?

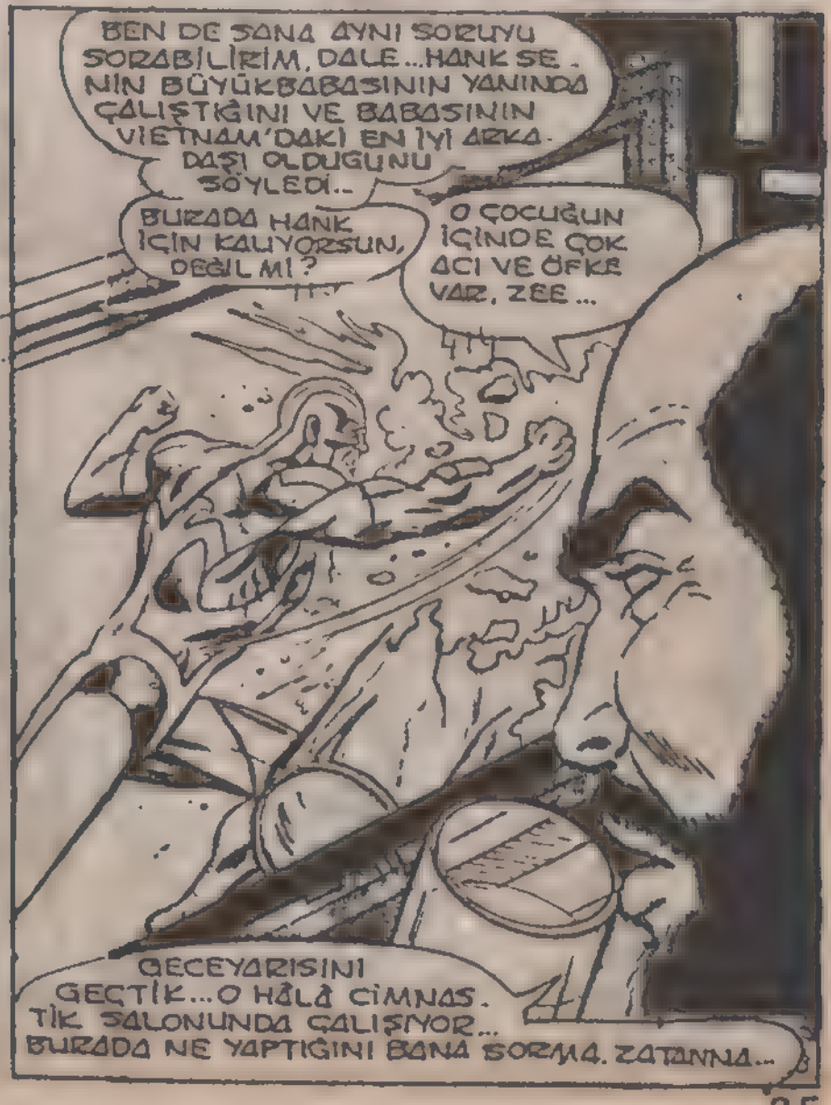
BEN DE SANA AYNI SORUYU SORABİLİRİM, DALE... HANK SENİN BÜYÜKBABANIN YANINDA ÇALIŞTIĞINI VE BABANIN VİETNAM'DAKİ EN İYİ ARKADAŞI OLDUĞUNU SÖYLEDİ...
BURADA HANK İÇİN KALIYORSUN, DEĞİL Mİ?
O ÇOCUĞUN İÇİNDE ÇOK ACI VE ÖFKE VAR, ZEE...
GECEYARISINI GEÇTİK... O HÂLÂ CİMNASTİK SALONUNDA ÇALIŞIYOR... BURADA NE YAPTIĞINI BANA SORMA, ZATANNA...

...ÇUNU BİLMİYORUM...
O ÇOCUK İÇİN ENDİŞE LENİYORUM, ZATANNA... DÜN HEPİNİZ BİRDEN BURAYA GELDİĞİNİZDE, ONU İLK KEZ O ÇELİK GİYSİ İÇİNDE GÖRDÜM.
BENİ KORKUTTU...
ÖFKENİN NE OLDUĞUNU BİRAZ BİLİRİM... SAVAŞ GÜNLERİNDE HANK'DAN BİRAZ DAHA BÜYÜKTÜM... VİETNAM'DA BABASIYLA KARŞILAŞMASAYDIM, KİM BİLİR HAYATIM NASIL OLURDU?
HANK BİRAZ BENİ ANDIRIYOR... DIŞARDAN SOĞUK, AMA İÇİ YANIYOR...

İÇİN HÂL YANIYOR MU, DALE?
BAZEN İNSANLAR HİÇ DEĞİŞMİYOR. DÜNYA DA BÖYLE...
DEMEK DUŞTA ŞARKI SÖYLER SİN...
EVET...
UYKUNDA HOŞ LAR MISIN?
BINGBINGBINGBI
LANET OLSUN...
ÇEVRE ALARMI... MUHTEMELEN BİR FARE ÇÖP LER ARASINDA DOLAŞIYOR DUR...

ROOGA ROOGA R
YANGIN DENE. MESİNİ YARIN YAPA. MAZ MIYIZ? İNSAN. LAR UYUMAYA ÇALI. ŞIYOR...
DENEME FALAN YOK, RALPH. GUNN VE ZATANNA GÜNEY DU. VARINA YAKLAŞAN BİZİNİ GÖZ. MÜŞLER..
GUNN VE ZATANNA MI?
ONU ÖNCE BEN GÖRDÜĞÜMÜ SÖYLEMİŞ. TİM.
MARİ, NEDEN SÖZ ETTİĞİNİ ANLAMIYORUM..
"ÖYLE Mİ..."
"O HALDE SANA BİR İPUCU VE. REYİM..

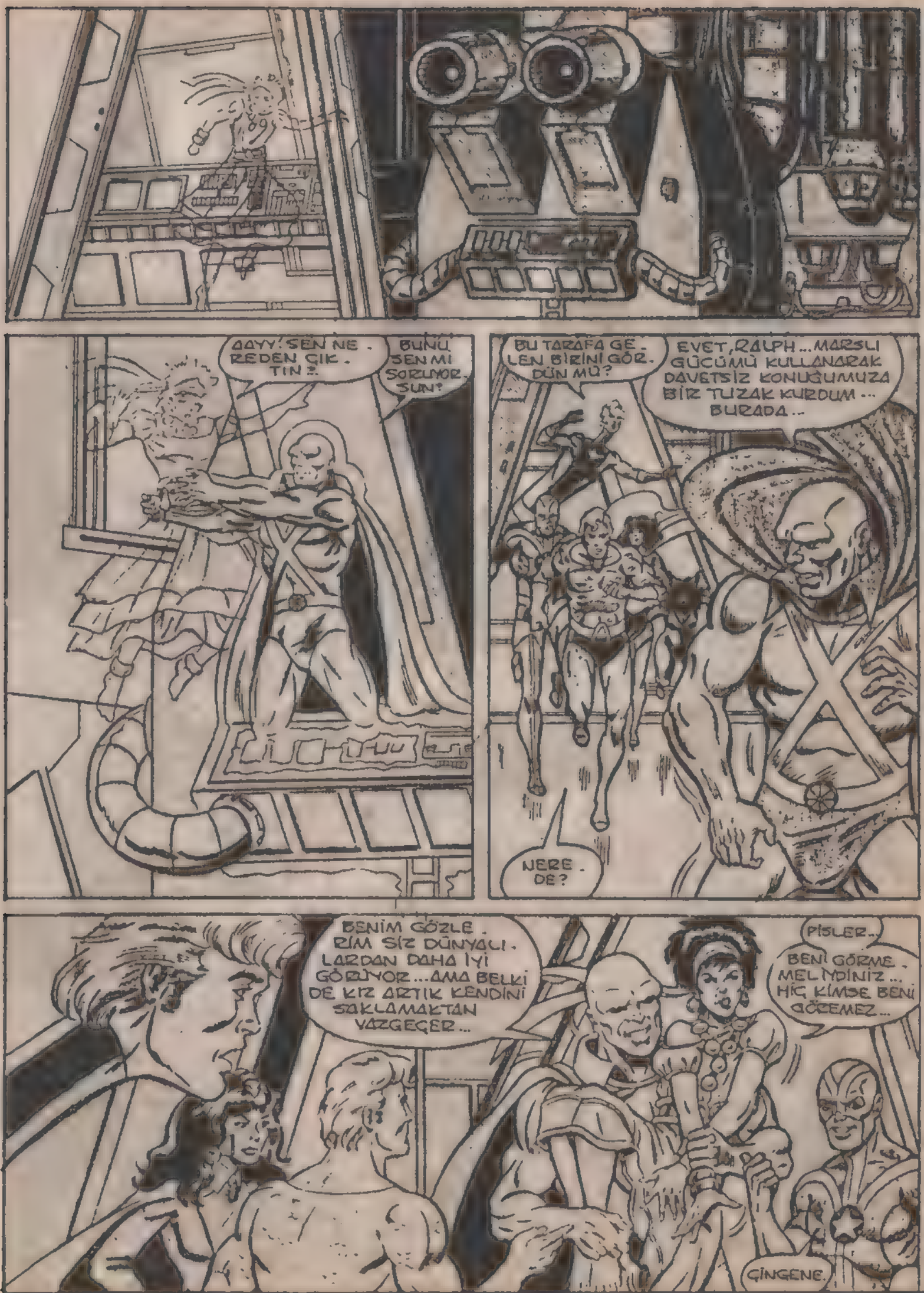
AAYY! SEN NE. REDEN ÇIK. TIN?
BUNU SEN Mİ SORUYOR. SUN?
BU TARAFA GE. LEN BİRİNİ GÖR. DÜN MÜ?
EVET, RALPH... MARSLI GÜCÜMÜ KULLANARAK DAVETSİZ KONUĞUMUZA BİR TUZAK KURDUM... BURADA...
NERE. DE?
BENİM GÖZLE. RİM SİZ DÜNYALI. LARDAN DAHA İYİ GÖRÜYOR... AMA BELKİ DE KIZ ARTIK KENDİNİ SAKLAMAKTAN VAZGEÇER...
PİSLER..
BENİ GÖRME. MELİYDİNİZ... HİÇ KİMSE BENİ GÖREMEZ...
ÇİNGENE.

ANLAM UZAYLILAR TARA-
FINDAN KAÇIRILDI...
O YÜZDEN BURAYA
YARDIM İSTEMEYE GEL-
DİM. BUNA FİDYE İÇİN
PARA GEREK...SİZ
TEK ŞANSIM-
SINIZ..
YENİ BİR
ŞEY UYDUR..
BU KEZ GER-
ÇEK OLSUN.
GELECEK Mİ?
ÇİNGENEDEN
Mİ?
ŞAKA EDİYOR
OLMALISI-
NIZ...
KAYBOL-
DU...
ŞİMDİLİK GİTTİ
DİŞİ TİLKİ...AMA BAH-
SE GİREREM TEKRAR
GELECEK..
HİÇBİR ŞEY PLANLADI-
ĞIM GİBİ GİTMİ-
YOR..
SAKİN OL, DOSTUM..
BURASI MOTOWN...BURA-
DA HERŞEY FARKLIDIR..

BING BONG
BU DA NE?. YENİ BİR ALARM MI?
PEK DEĞİL..
BU KAPI ZİLİ..
KAPI ZİLİ Mİ? BUNA İNANAMI - YORUM..
OH. HAYIR..
KİM O? BİR SÜPER KÖTÜ ADAM MI?
SELAM. SİZİN BURAYA TAŞINDIĞINIZI DUY. DUK... ARTIK KOMŞU OLDUK.. CAMERON CADDESİNE HOŞGELDİ - NİZ..
YARDIM İÇİN ARKADAŞLAR DA GETİRDİM..
HEPSİ İYİ KOMŞU - LAR..
SİZE CAME RON CADDESİN - DE İNSANLARIN BİRBİRİNE YAR - DIM ETTİĞİNİ SÖYLEMİŞTİM.. YENİ GİYSİMİ BEĞENDİ - NİZ Mİ?
HAYDİ DANS EDE LİM..
P..PEK ANLAYA - MADIM..
BİZ SIR TUTMASINI BİLİRİZ, GENÇ ADAM. BURADA UZAY İSTAS. YONUNDAN DAHA EMİN YERDE OLA - CAKSINIZ..
BURADA DOSTLARINIZ VAR...
PACO, BU SENİN FİKRİN MİYDİ?
AMA NASIL FİKİR, AMANTE?
BANA GÖ - RE SEN ÇIL - GINSIN..
HAYDİ DANS EDE LİM...

BU MACERANIN SONU

# BU ASLA OLMAYACAK!

BU BİNA İLK GÖRÜNÜŞTE BİLE DİĞERLERİNDEN FARKLIDIR.

TÜMÜYLE CAM VE ÇELİKTEN YAPILMIŞ OLAN, PARA VE GÜCÜN SİMGESİ OLAN BU BİNA, METROPOLİS'İN MANZARASINI OLDUĞU GİBİ TİCARET VE FİNANS DÜNYASINI DA ETKİLEMEKTEDİR.

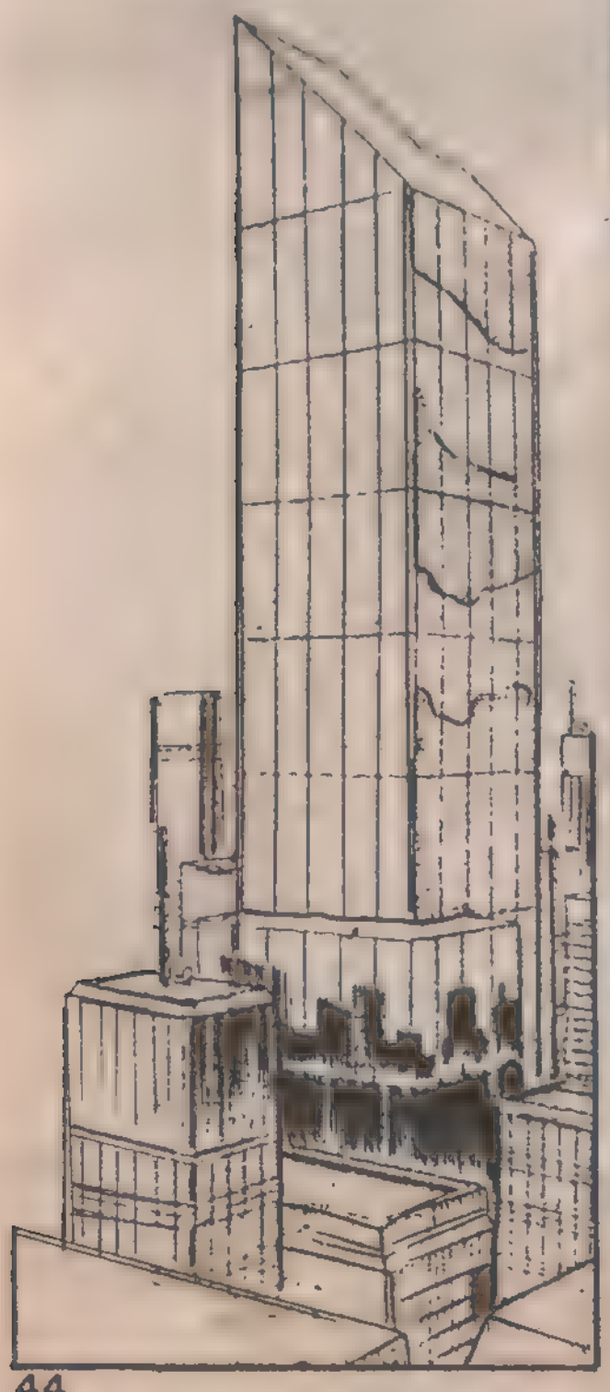

BU BİNADA İŞ DÜNYASINA HÜKMEDEN BÜYÜK BİR HOLDİNG'İN MERKEZİ VE BU HOLDİNGİN KRALI BULUNMAKTADIR.

KRALIN ADI LEX LUTHOR DUR.

KRAL OLMAK GÜZEL BİR DUYGUDUR...

ÇOK GÜZEL BİR KADIN GİBİSİN METROPOLİS... VE YİNE BENİMSİN.
DAHA ÖNCE DE BENİMDİN... AMA O SÜPERMEN ORTAYA ÇIKINCA İŞLER KARIŞTI.
O GELMEDEN ÖNCE BU KENT'İN GÜÇ SEMBOLÜ BENDİM VE BUNU HİÇ BİR ŞEYİN DEĞİŞTİRMEYECEĞİNİ SANIYORDUM
"ONU İŞ BAŞINDA GÖRDÜKTEN SONRA BİLE FİKRİM DEĞİŞMEDİ. TERÖRİSTLER YATIMI KAÇIRDIĞINDA GÜVENLİK ÖRGÜTÜMÜ BİLEREK GERİ ÇEKTİM...
"...ONUN NE YAPABİLECEĞİNİ GÖRMEK İSTEDİM YAPTIĞI İŞTEN MEMNUN KALDIM...
"...AMA O VERDİĞİM ÖDÜLÜ REDETTİ.
SONRA BELEDİYE BAŞKANI BERKOWITZ ONU YARDIMCI SEÇİP ONA BENİ YAKALATTI. SEBEP BOŞ YERE İNSANLARIN HAYATINI TEHLİKEYE ATMAMDI.
ALELADE BİR SUÇLUYMUŞUM GİBİ BENİ TUTUKLATTI.

BU HAYATIMIN DÖNÜM NOKTASI OLDU..
O OLAYDAN SONRA SÜPERMEN'İ ORTADAN KALDIRMAK İÇİN ELİMDEN GELEN HER ŞEYİ YAPTIM.
TÜM ENERJİMİ, PARAMI VE YILLARIMI BU HEDEFE ULAŞMAK İÇİN HARCADIM.

"ÜSTELİK SÜPERMEN'İN YÜZÜNDEN SAKAT KALDIM. O OLMASAYDI ELİMİ KRİPTONİTE ASLA...

...SÜRMEZDİM!"
DÜNYADA SENİ ÖLDÜREBİLECEK TEK MADDE BU VE BEN ONA SAHİBİM SÜPERMEN.

ŞİMDİ KENDİNİ NASIL HİSSEDİYORSUN, EVLAT? HAYATININ BENİM ELİMDE OLMASINI GÖRMEK NASIL BİR DUYGU? TEK YAPMAM GEREKEN ŞEY BURADA DURMAK. GERİSİNİ KRİPTONİT HALLEDER.
AMA BU KOLAY BİR ÇÖZÜM OLUR, SÜPERMEN. BU OYUNU SENİNLE BU ŞEKİLDE OYNAMAK İSTEMİYORUM.

SONUM NE OLACAK DİYE ENDİŞE DUYMANI, KABUSLAR GÖRMENİ İSTİYORUM

İLK İNCELEMELER KRİPTONİTİN İNSANLARA ZARARI OLMADIĞINI GÖSTERMİŞTİ. AMA BU ÇALIŞMALARDA UZUN SÜRE KRİPTONİTE...

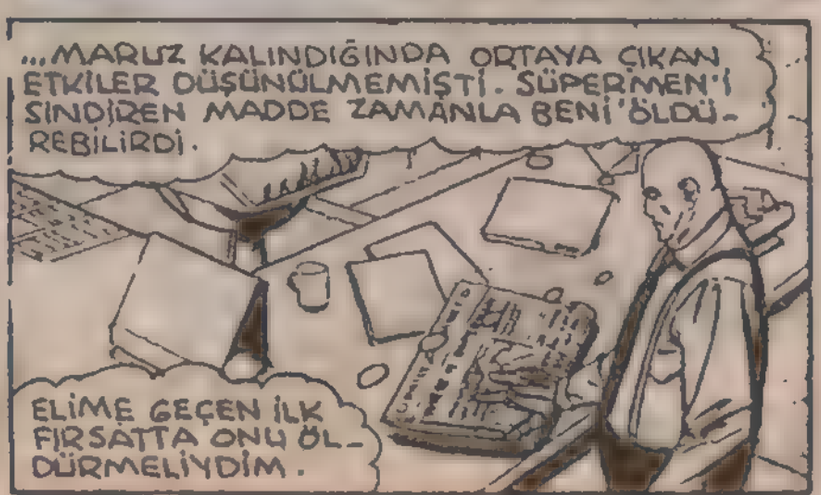
...MARUZ KALINDIĞINDA ORTAYA ÇIKAN ETKİLER DÜŞÜNÜLMEMİŞTİ. SÜPERMEN'İ SİNDİREN MADDE ZAMANLA BENİ ÖLDÜREBİLİRDİ.
ELİME GEÇEN İLK FIRSATTA ONU ÖLDÜRMELİYDİM.

EDİNDİĞİM BİLGİLER BU FIRSATI BİR DAHA YAKALAYAMAYACAĞIMI GÖSTERİYOR. BENİM GÜNLERDİR BİLDİĞİM ŞEYİ GAZETELER DAHA YENİ YAZIYOR.
SÜPERMEN NEREDE?
HÜKÜMET BU KONUDA HİÇ SIR VERMİYOR. AMA SAVUNMA BAKANLIĞINDAKİ ADAMLARIM BİR AMERİKAN UYDUSU TARAFINDAN GEÇEN HAFTA ÇEKİLEN BU FOTOĞRAFLARI BANA ULAŞTIRDI.
BUNLAR SÜPERMEN'İN UZAYIN DERİNLİKLERİNE GİTTİĞİNİ GÖSTERİYOR.
TÜM BİLGİLER SÜPERMEN'İN DÜNYAYI TERK ETTİĞİNİ GÖSTERİYOR. O GİTTİ.
NEDENİNİ DE BİLMİYORUM. YILLARDIR ONA KARŞI YAPTIĞIM TÜM OYUNLAR VE TUZAKLAR ONU YENMEYE YETMEDİ. NEDEN BİRDENBİRE DÜNYADAN AYRILSIN?
BU DURUMDA, ONUN ONURUNU KIRMA ZEVKİNİ TADAMAYACAĞIM.

BİR ANLAMDA ONU ÖZLEYECEĞİM. BÜYÜK ADAMLAR BÜYÜK RAKİPLER İSTER... O DA BENİM EN BÜYÜK RAKİBİMDİ.
KENDİME YENİ RAKİPLER BULMALIYIM.
OO... ÖĞLE HABERLERİNİN VAKTİ GELMİŞ.
... FEDERAL İLETİŞİM KOMİSYONU LEXCORP'A AİT TELEVİZYON ŞİRKETİNİN 50.000 DOLAR CEZA ÖDEMESİNİ KARARLAŞTIRDI.
ÇÜNKÜ GEÇEN HAFTA BİR ALETİN YANLIŞ ÇALIŞMASI SONUCUNDA TÜM TELEVİZYON YAYINLARI KESİLMİŞ VE LEXCORP'UN BU [illegible] HAKKINDAKİ BİR YAYIN DEVREYE GİRMİŞTİ.
LEX ALAN DEĞİL, VEREN BİR KİŞİDİR.
DAHA ÖNCE YÜRÜYEMEYEN BU ADAMA LEXCORP'UN TÜM TEKNİK İMKANLARINI AÇMIŞ VE...
DR. EMİL HAMİLTON.
JOSE DELGADO
O ALETİN YANLIŞ ÇALIŞMASI NUMARASINI KOMİSYONA KABUL ETTİRMEK İÇİN BİR AVUKAT ORDUSU KULLANDIM. BUNLAR HAMİLTON YÜZÜNDEN OLDU...
... ONA BUNU ÖDETECEĞİM.
ACABA SONUÇ NE OLACAK?
... BANA KALIRSA BU OLAY LEXCORP'UN YAYIN HAKLARINI TAMAMEN KÖTÜ KULLANMASINDAN KAYNAKLANIYOR.
BENİM FİKRİME GÖRE, KOMİSYON LEXCORP'İN HAKKINI İPTAL ETMELİ VE ONUN DİĞER KURULUŞLARINI DA SORUŞTURMALIDIR.
ADIM MORGAN EDGE VE TABİ BU BENİM DÜŞÜNCEM.
ÖYLE Mİ?

DİĞER HABERLERE GELİNCE, MİLTON FİNE'NİN CESEDİ FAKİRLER MEZARLIĞINA GÖMÜLDÜ.
BRANİAC ADIYLA DA BİLİNEN FİNE SÜPERMEN'LE KARŞILAŞTIKTAN SONRA İNTİHAR ETMİŞTİ.
HAH! SEN ÖYLE SAN.
O GÖMÜLEN KİMSESİZ BİR SERSERİYDİ...
...ASIL BRAİNİAC ŞU ANDA KENDİNDEN GEÇMİŞ BİR VAZİYETTE BİR KAÇ KAT ASAĞIDAKİ LABORATUVARDA YATIYOR.
ŞU DURUMDA ONUN BANA BİR YARARI YOK.
ONU KENDİME KÖLE YAPMADAN ÖNCE ÜSTÜN BEYİN GÜÇLERİNİ KULLANARAK İŞLERİMİ ELE GEÇİRMEK İSTEMİŞTİ.
BİR DAHA ASLA. OLMAYACAK. AŞLA!
ZATEN SÜPERMEN İÇİN UZUN SÜRE BEYNİMİ VE ENERJİMİ TÜKETTİM. O DA ARTIK GİTTİĞİNE GÖRE..
...LEX LUTHOR DÜNYAYA GÜCÜN NE DEMEK OLDUĞUNU GÖSTERECEK.

BİR SAAT SONRA...
BU ŞİRKET LAKAYT BİR HALE GELDİ. SİZDEN LEXCORP İSMİNİ HERKESİN DUDAKLARINDA DOLAŞTIRACAK YENİ PROTELER DUYMAK İSTİYORUM.
EVET, EAGLETON.
BUNDAN SONRAKİ GELİŞME SAHASI YİYECEK SEKTÖRÜ OLSUN BU SEKTÖRDE KAZANÇ ÇOK.
AMA, GEORGE, ŞİRKETİMİZ ZATEN RALLİ'S AİLE RESTORANI ZİNCİRİNE BUN RUN HAMBURGER SALONLARINA SAHİP.
ÖYLE Mİ?
İZNİNİZLE EFENDİM.
HASSAS ALETLERE OLAN İHTİYACIMIZ DEVAM EDİYOR. BU ALETLERİN FİATI DA ARTIYOR. KENDİ HASSAS ALET FABRİKAMIZI AÇARSAK BU İŞTEN ÇOK KARLI ÇIKARIZ.
SİMON, BENİ HAYAL KIRIKLIĞINA UĞRATIYORSUN.
BENİM İSTEDİĞİM YALNIZ KAR DEĞİL, REKABET...
S.T.A.R
TABİİ.
SİMONS, EAGLETON KOVULDUNUZ.
ABERNATHY, BENİMLE GEL.

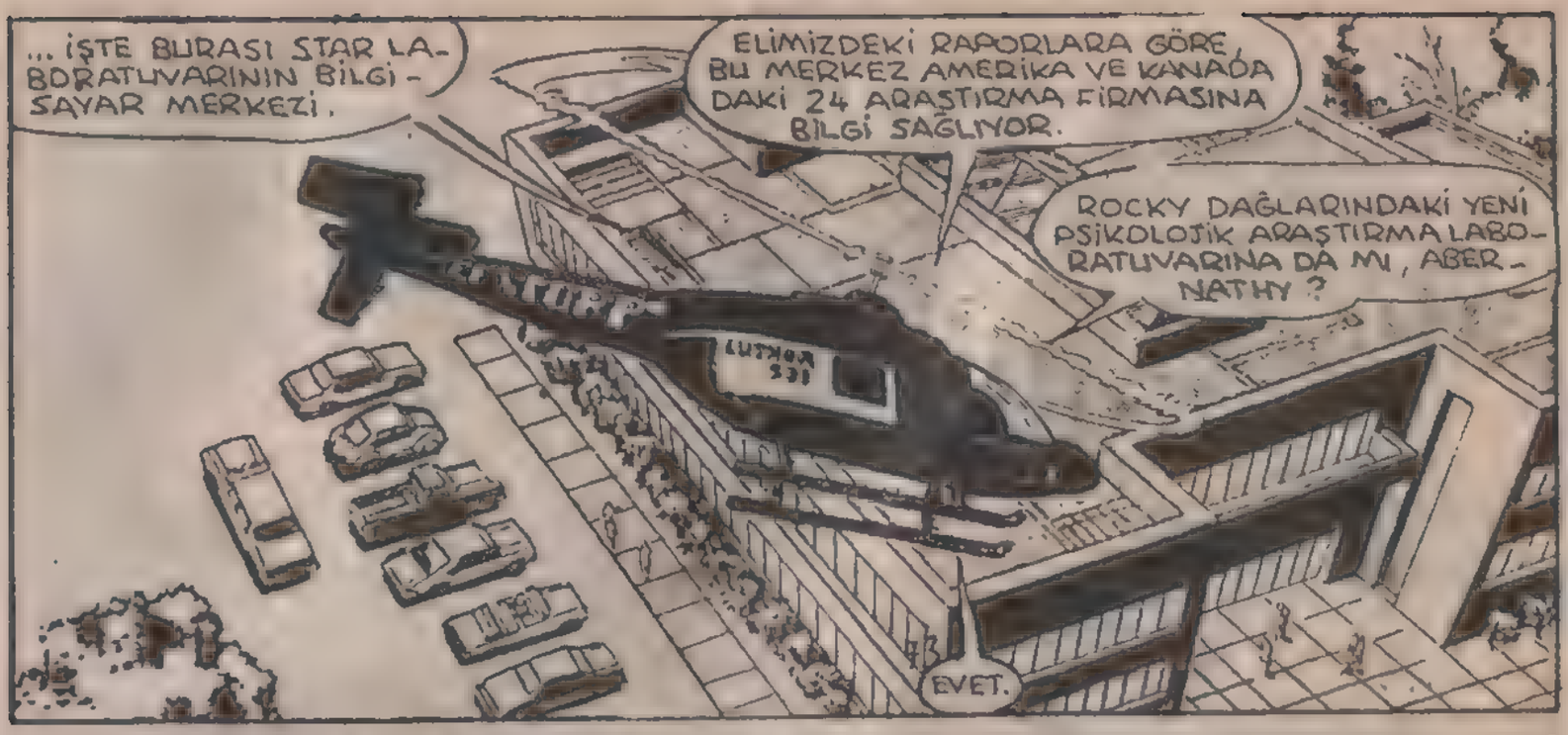

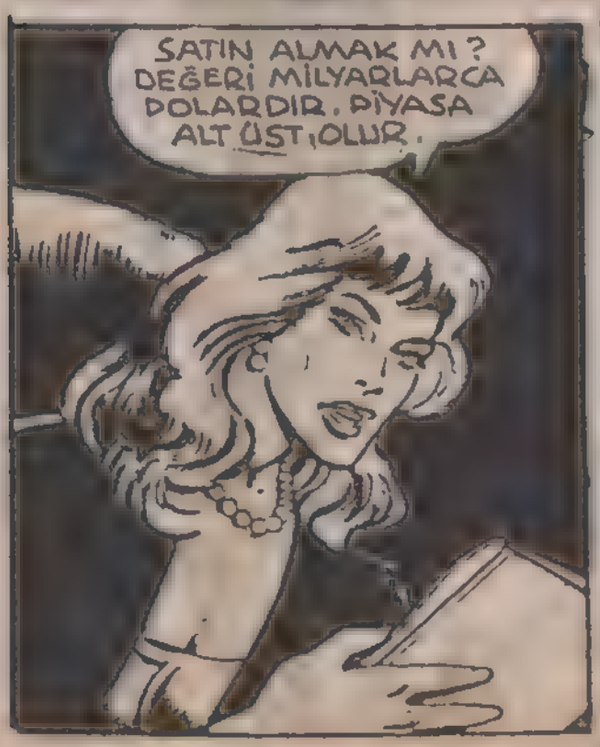

**BİRİNCİ BÖLÜM SONU**

# Lex'in PLANI

## İKİNCİ BÖLÜM

SERSEM! BU BİR SIRDI.
ÖZÜR DİLERİM. HABERE ÇOK ŞAŞIRDIM.
EVET, SENİN GİBİ HERKES ŞAŞIRDI.

HEY, NEREYE GİDİYORSUN?
EĞER YAPABİLİRSEM STAR HİSSELERİNDEN ALMAYA.

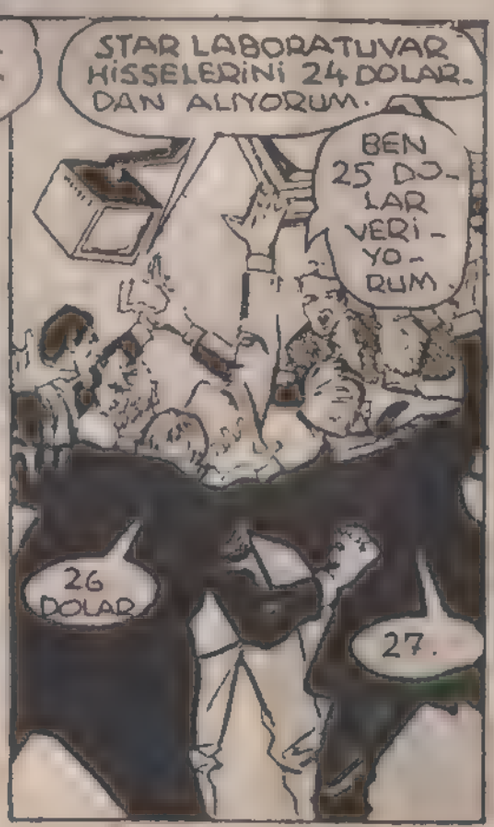
STAR LABORATUVAR HİSSELERİNİ 24 DOLARDAN ALIYORUM.
BEN 25 DOLAR VERİYORUM.
26 DOLAR
27.

BUGÜN ÇOK ULUSLU LEXCORP GURUBUNUN BAŞKANI MİLYARDER LEX LUTHOR'UN STAR LABORATUVARLARINI SATIN ALACAĞI SÖYLENTİLERİ ORTAYA ÇIKINCA...
MSE

...DÜNYACA ÜNLÜ ARAŞTIRMA MERKEZİNİN HİSSELERİ PİYASADA YILDIRIM HIZIYLA ARTTI.

LEXCORP YETKİLİLERİ BU KONUDA YORUM YAPMAKTAN KAÇINDILAR...
YERE İNİNCE SİZİ BİR LİMUZİN BEKLEYECEK EFENDİM.
SUS, AGNES... SUNU DİNLEMEK İSTİYORUM

... BUGÜN STAR HİSSELERİNİN DEĞERİ İKİ KATINA ÇIKTI.
DUYDUNUZ MU, HİSSELER İKİ KATINA ÇIKMIŞ, HARİKA...
NEDEN BU KADAR MUTLUSUNUZ EFENDİM? HİSSELERİN YÜKSELMESİ STAR'IN SATIN ALINMASINI ZORLAŞTIRMAZ MI EFENDİM?
BAŞKA BİRİ İÇİN BU DOĞRU OLABİLİR.
BEN BUNU BEKLİYORDUM TATLIM.
HER ŞEY İSTEDİĞİM GİBİ GİDİYOR.
İŞİMİ BİTİRENE KADAR FİYATLAR DAHA DA YÜKSELECEK.
DAHA DA.
BU ANLAŞMA FİNANS DÜNYASINI TİTRETECEK.
HERŞEY BİTİNCE, LEX LUTHOR ADI HERKESİN DİLİNDE OLACAK.
METROPOLİS...
STAR
BU LUTHOR OLAYI HAKKINDA NE YAPMAYI DÜŞÜNÜYORSUN, DURWOOD?

BAYANLAR BAYLAR, LÜTFEN...
TELAŞLANMAYA HİÇ GEREK YOK.
BAK, DURWOOD, BİZ AÇIK YANITLAR İSTİYORUZ.
EVET, BU SATIŞTAN NEDEN BİZİM HABERİMİZ OLMADI.

BİZ YILLARDIR BURADA BÖLÜM BAŞKANLIĞI YAPIYORUZ. EN AZINDAN SAYGILI DAVRANIP...
SÖYLENECEK BİRŞEY YOK. BUNLARIN HEPSİ SÖYLENTİ.
BELKİ ŞU AN İÇİN.

BAKIN, DOĞRU OLSA BİLE LEXCORP, KÂRI BİZİMKİNE YAKIN OLAN BİR KURULUŞTUR.
BİZİM TEK ENDİŞEMİZ KÂR MI SANIYORSUN?

İŞ İDARESİNDE DOKTORA YAPMIŞ BİRİNDEN BUNDAN FAZLASINI BEKLEMEZDİM ZATEN
LUTHOR KİRLİ ELLERİNİ STARA SOKARSA, BEN BU İŞTE YOKUM.
BEN DE.
NE? DURUN.

LEX LUTHOR BU KENTİN EN HAYIRSEVER İNSANLARINDAN BİRİDİR. BUNDA NE KÖTÜLÜK VAR..?

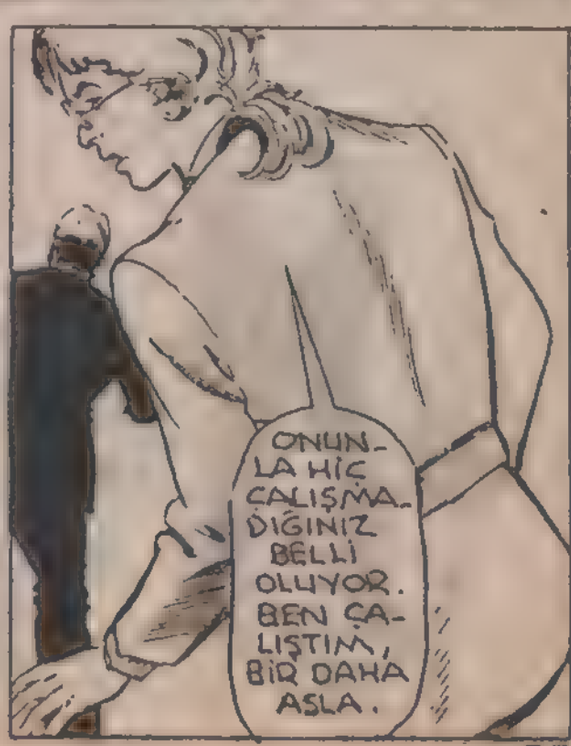
ONUNLA HİÇ ÇALIŞMADIĞINIZ BELLİ OLUYOR. BEN ÇALIŞTIM, BİR DAHA ASLA.

TOKYO
"EHEM, BUGÜN BURAYA GELDİĞİNİZ İÇİN HEPİNİZE TEŞEKKÜR EDERİM.
"ŞİMDİ STARLABORATUARLARININ JAPONYADAKİ İLK TESİSİNİN TEMELİNİ ATACAĞIZ.
BU YENİ BİR LEXCORP TESİSİ Mİ OLACAK?
LEXCORP'UN STAR'I SATIN ALMAK İSTEMESİNE TEPKİNİZ NE OLDU?
BUNLARIN HEPSİ SÖYLENTİ. YORUM YAPMAYACAĞIZ.
BAKIN!
SÖYLENTİ, ÖYLE Mİ?
PEKİ ONUN BURADA NE İŞİ VAR?
TÖRENİNİZE ENGEL OLMAYAYIM, BAYLAR... SİZ DEVAM EDİN.
BAY LUTHOR, BU TESİSE ÖZEL BİR İLGİNİZ VAR MI?
YORUM YAPACAKMISINIZ?
PLANINIZ, NEDİR?
SAKİN OLUN. BAYLAR... TEKER TEKER SORUN..
JİMMY, GALİBA BİZE İLGİ KALMADI.

ASLINDA JAPONYA'YA TATİL İÇİN GELDİM. BU SATIN ALMA OLAYINI DA ÖZEL UÇAĞIMDA TELEVİZYONDAN DUYDUM. DEDİKODULAR NASIL YAYILIR BİLİRSİNİZ.

O HALDE STAR LABORATUARINA İLGİ DUYMUYORSUNUZ.

DÜNYADAKİ HERKES STARA İLGİ DUYMALI... ÇÜNKÜ EN İLERİ TEKNOLOJİ ONLARDA.

SATIN ALMAK İÇİN TEKLİF VERMEYECEKMİSİNİZ?

BEN ASLA "ASLA" DEMEM.

STAR İLGİ ÇEKİCİ BİR KURULUŞ.

DAILY PLANET'İN YAYIN MÜDÜRÜ PERRY WHITE'NİN EVİNDE...

DÜNYADA HER KES STAR'A İLGİ DUYMALI.

NELER OLUYOR BÖYLE..? LUTHOR BÖYLE KAYPAK KONUŞURSA MUTLAKA BİR ŞEYİN PEŞİNDEDİR.

STAR ONUN ELİNE GEÇERSE, BUNDAN NEFRET EDERİM.

O SIRADA, PROFESÖR EMİL HAMİLTONUN EVİNDE.

O DA NE?

BEN ASLA "ASLA" DEMEM.

SENİ SERSEM! STAR'I RAHAT BIRAK. BURASI İYİ BİR KURULUŞ VE BANA ARAŞTIRMALARIM İÇİN MALİ YARDIM YAPIYORLAR.

SENİN GİBİ KENDİ ÇIKARLARINI DÜŞÜNMÜYORLAR... HIRSIZ!

CROOM

YAPTIKLARI İŞE GÖRE, HİSSELERİNİN DEĞERİ OLMASI GEREKENİN ALTINDA.
BÖYLE BİR KURULUŞLA LEXCORP İLGİLENEBİLİR.
VE GALAKSİ HABER MERKEZİNİN BAŞKANI MORGAN EDGE'NİN EVİNDE...
KİMBİLİR, BELKİ DE BU KONUYA AĞIRLIK VEREBİLİRİM.
AĞIRLIK VERMEK Mİ?
SEN, NEYİN PEŞİNDESİN LUTHOR?
"PLANIN NEDİR?"
DÜN GECE TELEVİZYONDA LUTHOR'U GÖRDÜNMÜ?
EVET. ŞİMDİ STAR HİSSELERİYLE MEŞGULÜM.
NE SÖYLENDİĞİNİ DUYMADIN MI?
TEKLİF VERMEYECEKMİŞ.
SİZ İSTEDİĞİNİZİ DÜŞÜNÜN, BEN ELİME GEÇEN, TÜM STAR HİSSELERİNİ ALACAĞIM.
BU O!

İKİNCİ BÖLÜM SONU .

# ZEHİR HAPI

## ÜÇÜNCÜ BÖLÜM

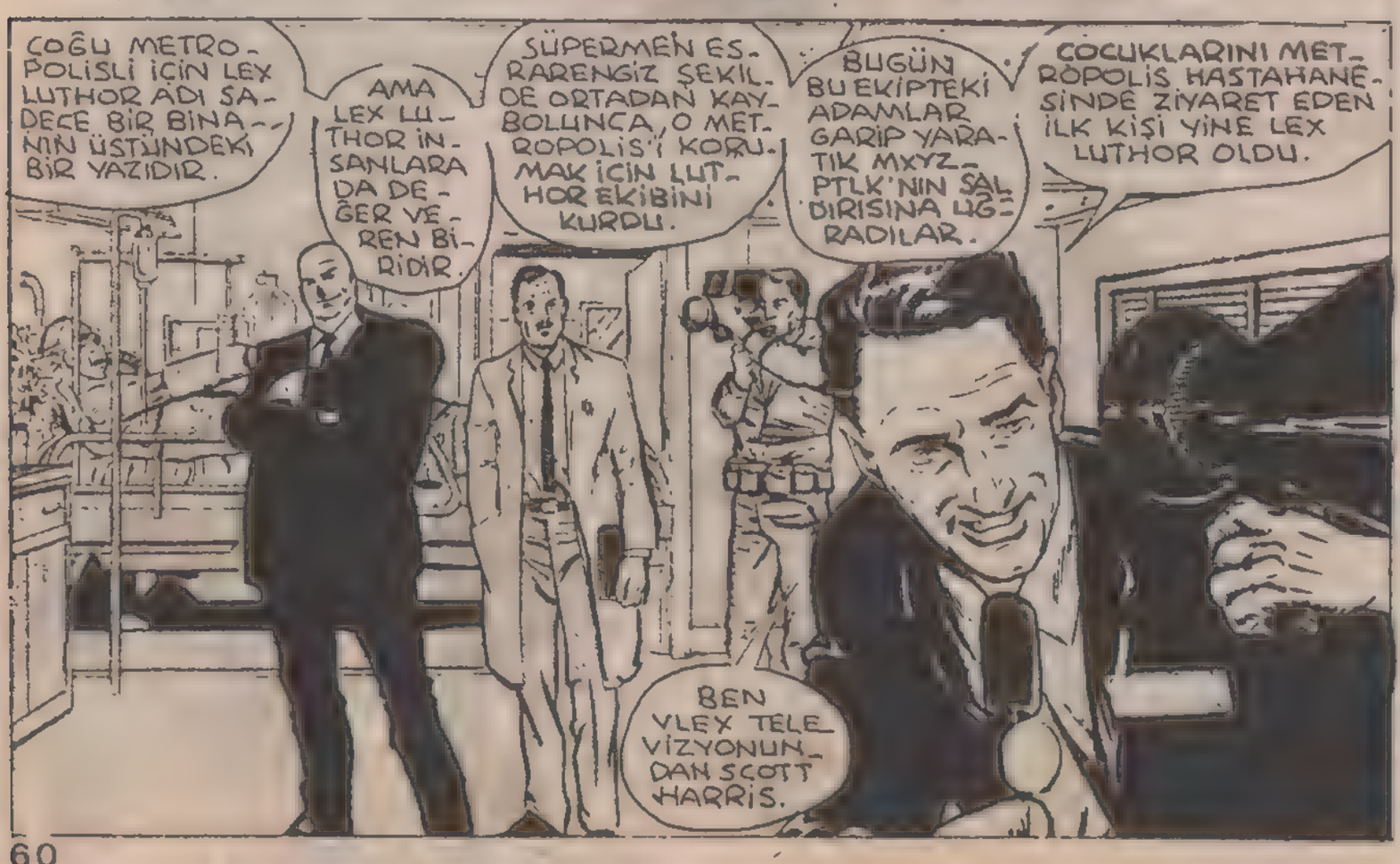

SAĞOL, SCOTT.
BAŞKA BİR HABERE GÖRE, LUTHOR STAR LABORATUARLARINI SATIN ALMASI KONUSUNDA HERHANGİ BİR AÇIKLAMA YAPMAKTAN KAÇINDI.
LUTHOR GEÇEN HAFTA METROPOLİS BORSASINA GİTMESİNİ BİR ZİYARET OLARAK DEĞERLENDİRDİ.
SİZE SÖYLÜYORUM, BUNLAR SÖYLENTİ...

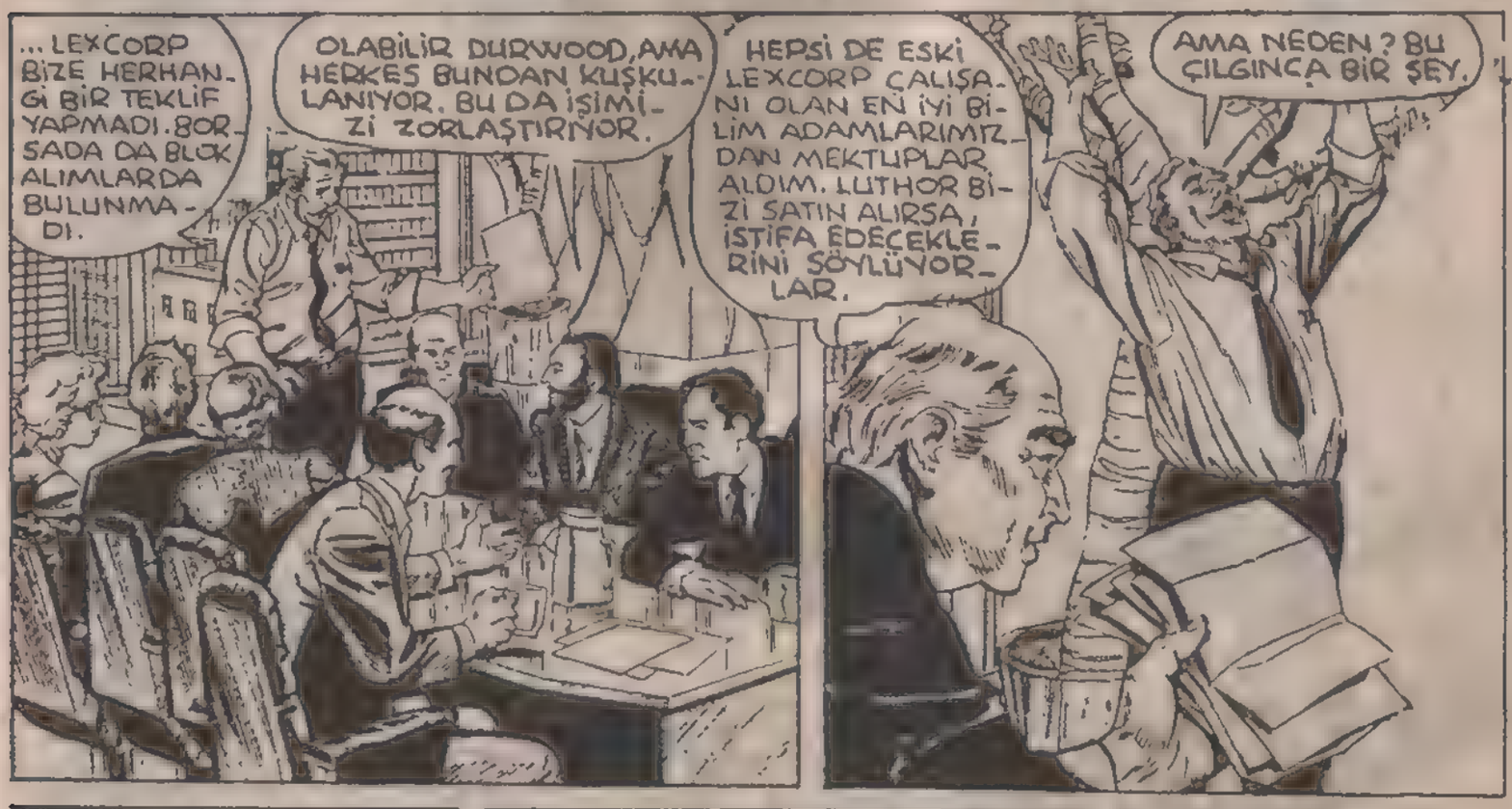
...LEXCORP BİZE HERHANGİ BİR TEKLİF YAPMADI. BORSADA DA BLOK ALIMLARDA BULUNMADI.
OLABİLİR DURWOOD, AMA HERKES BUNDAN KUŞKULANIYOR. BU DA İŞİMİZİ ZORLAŞTIRIYOR.
HEPSİ DE ESKİ LEXCORP ÇALIŞANI OLAN EN İYİ BİLİM ADAMLARIMIZDAN MEKTUPLAR ALDIM. LUTHOR BİZİ SATIN ALIRSA, İSTİFA EDECEKLERİNİ SÖYLÜYORLAR.
AMA NEDEN? BU ÇILGINCA BİR ŞEY.

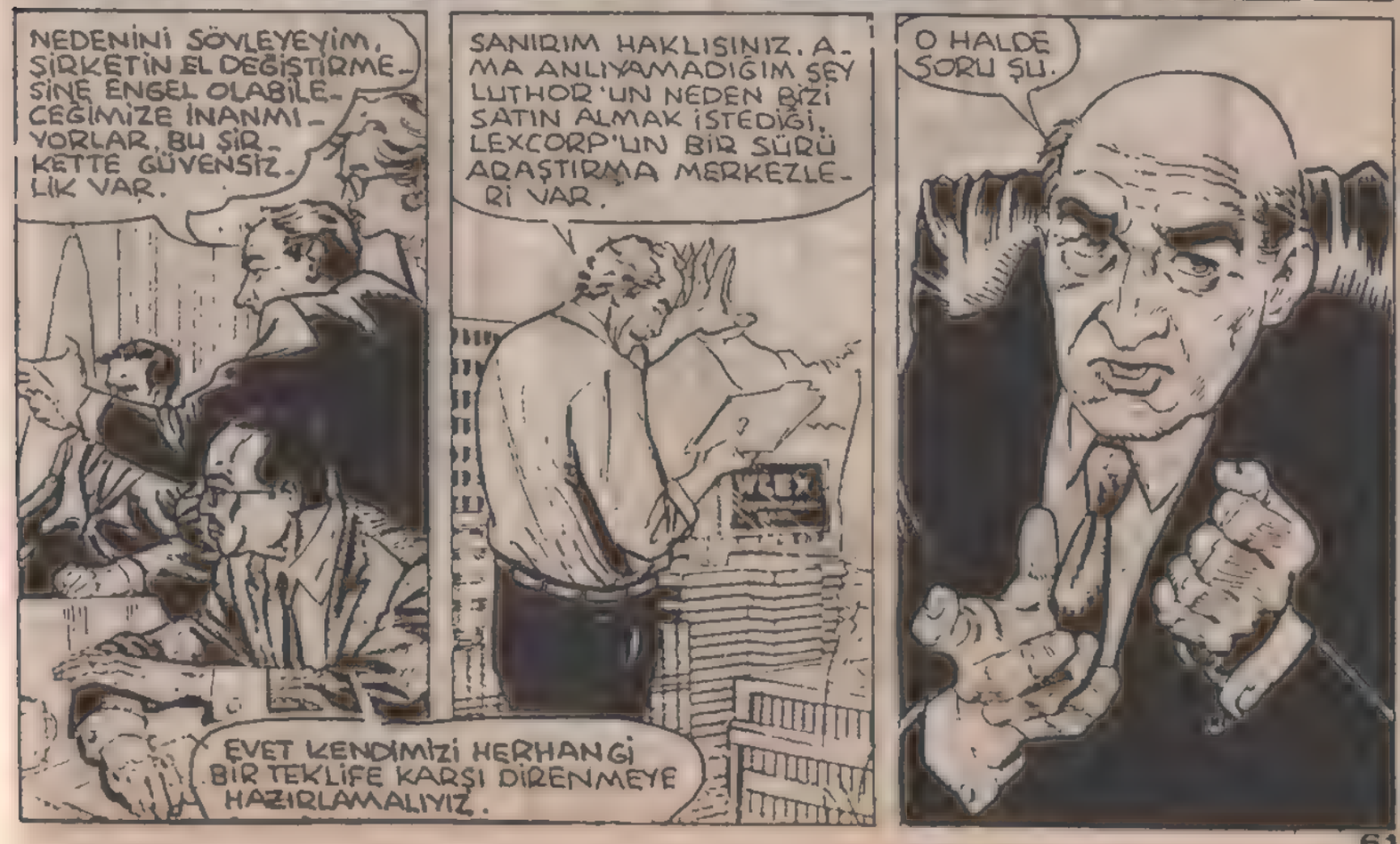
NEDENİNİ SÖYLEYEYİM, ŞİRKETİN EL DEĞİŞTİRMESİNE ENGEL OLABİLECEĞİMİZE İNANMIYORLAR. BU ŞİRKETTE GÜVENSİZLİK VAR.
SANIRIM HAKLISINIZ. AMA ANLIYAMADIĞIM ŞEY LUTHOR'UN NEDEN BİZİ SATIN ALMAK İSTEDİĞİ. LEXCORP'UN BİR SÜRÜ ARAŞTIRMA MERKEZLERİ VAR.
O HALDE SORU ŞU.
EVET KENDİMİZİ HERHANGİ BİR TEKLİFE KARŞI DİRENMEYE HAZIRLAMALIYIZ.

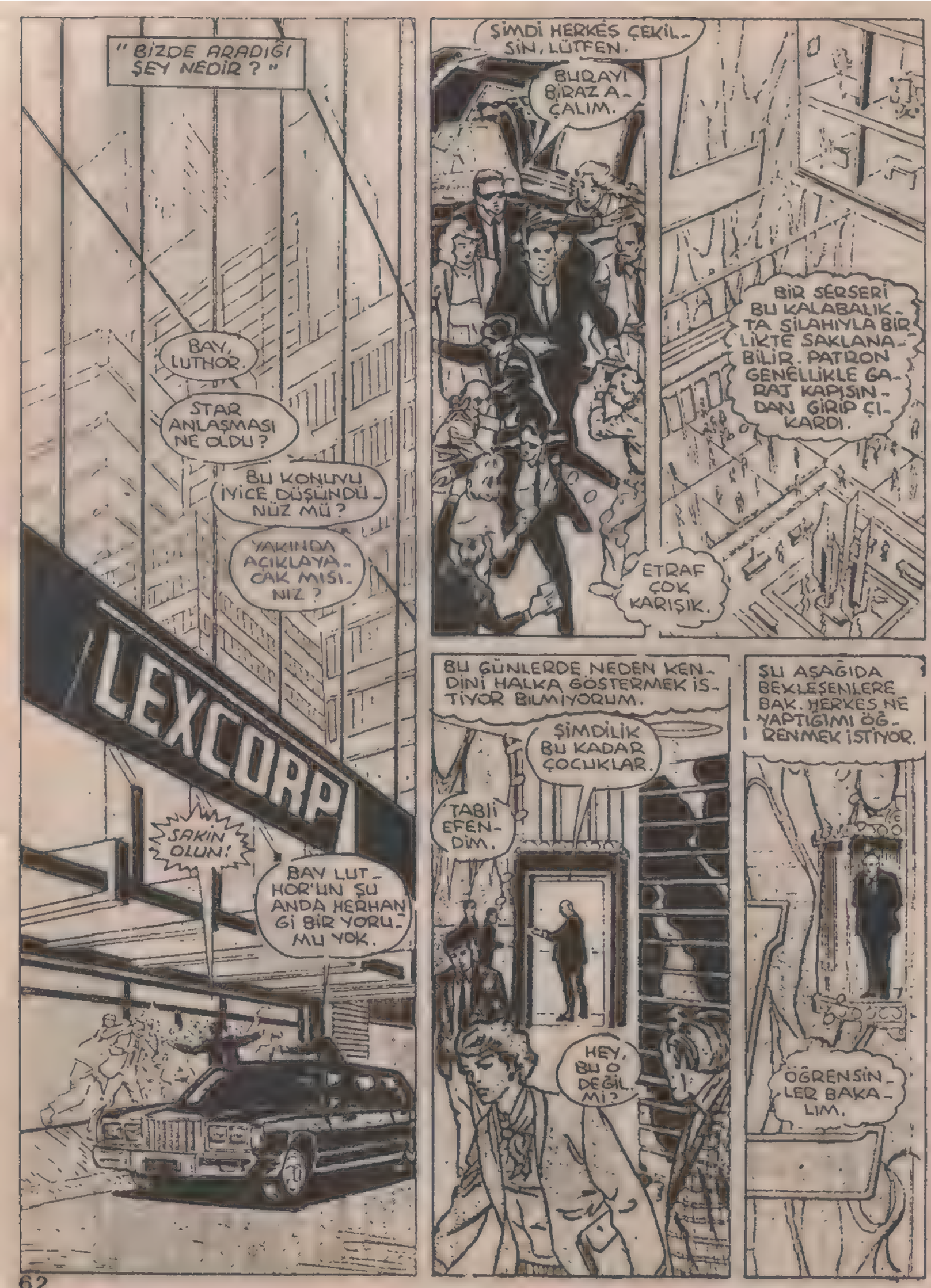
"BİZDE ARADIĞI ŞEY NEDİR?"
BAY, LUTHOR.
STAR ANLAŞMASI NE OLDU?
BU KONUYU İYİCE DÜŞÜNDÜNÜZ MÜ?
YAKINDA AÇIKLAYACAK MISINIZ?
LEXCORP
SAKİN OLUN!
BAY LUTHOR'UN ŞU ANDA HERHANGİ BİR YORUMU YOK.
ŞİMDİ HERKES ÇEKİLSİN, LÜTFEN.
BURAYI BİRAZ AÇALIM.
ETRAF ÇOK KARIŞIK.
BİR SERSERİ BU KALABALIKTA SİLAHIYLA BİRLİKTE SAKLANABİLİR. PATRON GENELLİKLE GARAJ KAPISINDAN GİRİP ÇIKARDI.
BU GÜNLERDE NEDEN KENDİNİ HALKA GÖSTERMEK İSTİYOR BİLMİYORUM.
ŞİMDİLİK BU KADAR ÇOCUKLAR.
TABİİ EFENDİM.
HEY, BU O DEĞİL Mİ?
ŞU AŞAĞIDA BEKLEŞENLERE BAK. HERKES NE YAPTIĞIMI ÖĞRENMEK İSTİYOR.
ÖĞRENSİNLER BAKALIM.

27 KAT YUKARIDA...
ASANSÖR BU KATTA DURUYOR. SARI ALARM YERİN.
BİP BİP BİP
SAKİN OLUN. PAROLA "KARTAL."
SES KAYDI UYUYOR. ÖZÜR DİLERİZ EFENDİM.
SİZ GÖREVİNİZİ YAPIYORSUNUZ.
KELLEY. HAPPERSEN HASTAMIZ BUGÜN NASIL?
YATMAKTAN VÜCUDUNUN YARA OLMASINI ÖNLEDİK. AMA BİRKAÇ SANİYE KENDİNE GELEBİLİYOR, SONRA TEKRAR ŞUURUNU KAYBEDİYOR.
KELLEY'E HEP İLAÇLARINI AZALTMASINI SÖYLÜYORUM.
BEN DE BUNA İMKAN OLMADIĞINI SÖYLÜYORUM. HAKSIZ MIYIM?
HAKLISIN. BRAINIAC TÜM GÜÇLERİNİ KULLANMASINA İZİN VEREMİYECEĞİMİZ KADAR TEHLİKELİ.
AMA BU DURUMDA ONUN PSİKOKİNETİK GÜÇLERİNİ İNCELEMEMİZ GEREKİYOR.
BU ADAMIN BEYNİNDE UZAY TEKNOLOJİLERİNİN SIRLARI VAR. BENİM ÖĞRENMEK İSTEDİĞİM DE BU.
BUNU NASIL YAPACAKSIN LEX?
STAR LABORATUVARININ COLORADO'DA YENİ BİR PSİKOLOJİK ARAŞTIRMA TESİSİ VAR.
ŞİRKETİ SATIN ALINCA, BRAINIAC'I ORAYA GÖTÜRÜRÜZ. BÖYLECE ONDAN YARARLANABİLİRİZ.

BEN İŞ DÜNYASI TELEVİZYONUNDAN LAWRENCE VİLCOKS. SÖYLENTİ HALİNDE DOLAŞAN STAR LABORATUARININ LEXCORP TARAFINDAN SATIN ALINMASI OLAYI BİZİ NASIL ETKİLEYECEK? BU SORUYU METROPOLİS HALKINA SORUYORUZ.
BENİ ÇOK ETKİLEYECEK, ÇÜNKÜ ELİMDE STAR HİSSELERİ VAR.
BU OLAYI İÇİN GEREKEN PARA ÜRKÜTÜCÜ BOYUTLARDA. HEM STAR'DA HEM LEXCORP'TA YATIRIMIM VAR.
LEXCORP STAR'I MI ALIYOR? BU DOĞRUYSA, LUTHOR DAHA DA GÜÇLENECEK.
BEN BU EL DEĞİŞTİRMELERDEN ANLAMAM. BUNUN İÇİN MİLYARLARCA DOLAR GEREKİYOR DEĞİL Mİ?
BU ŞİRKET ALMALAR BİR ÇILGINLIK. BAZI İNSANLAR KAĞITLARLA OYNAYIP SERVET KAZANIYORLAR.
STAR LABORATUARI MI? BU ŞİRKETİ TANIMIYORUM.
BİR ÇOK İNSAN AÇ YATARKEN, BU İŞLERE MİLYARLAR HARCANMASI DOĞRU DEĞİL.
KANUNLARA AYKIRILIK YOKSA, FİRMALARIN YATIRIM YAPMALARI BENCE DOĞRU.
BU İNSANLARIN GÖZÜNÜ PARA HIRSI BÜRÜMÜŞ.

"...AMA HİÇ KİMSENİN HALKI DÜŞÜNDÜĞÜ YOK."
DİNLE, ELİNE GEÇİRDİĞİN TÜM STAR HİSSELERİNİ SATIN AL...
...YARISINI GALAKSİ HABER MERKEZİ İÇİN, YARISINI DA BENİM İÇİN AL. TAMAM MI? HOŞÇAKAL.
BİZZT! BAY EDGE, LEXCORP'UN BASIN TOPLANTISINA BAŞLAMAK ÜZERE OLDUĞUNU HABER ALDIK. İSTEDİĞİNİZ GİBİ, BİR ÇEKİM EKİBİNİ ORAYA GÖNDERDİK.
TEŞEKKÜRLER, BAYAN CONWAY. TÜM TELEFONLARIMI ERTELEYİN.
...BEN CAROLINE ABERNATHY. LEXCORP GURUBU ADINA KONUŞUYORUM.
GEÇEN HAFTAKİ SÖYLENTİLERE SON VERMEK İSTİYORUZ.
DUYMAK İSTEDİĞİMİ SÖYLE BEBEK.
LEXCORP'UN STAR HİSSELERİNİN HER BİRİ İÇİN 60 DOLAR TEKLİF ETTİĞİNİ AÇIKLIYORUM.
HAH HA! TAHMİNİM DOĞRU ÇIKTI.
ŞİMDİ O ŞİŞKO HİSSELERİM İÇİN BANA BİR SÜRÜ PARA ÖDEMEK ZORUNDA.
YAŞASIN!

STAR HİSSELERİ BORSADA TEKRAR YÜKSELMEYE BAŞLADI...

KAPATIN SUNU.

BÖYLE OLACAĞINI SÖYLEMİŞTİM.

ŞİMDİ NE OLACAK?

SAKİN OLUN.

BU ÇILGINLIK.

PEKALA, ÖNCE BURADA DÜZEN SAĞLAYALIM. FİKİRLERE İHTİYACIMIZ VAR KAVGAYA DEĞİL

NE YAPABİLİRİZ?

BENCE TEKLİFİ KABUL EDELİM.

DAHA İYİ BİR FİKRİN VAR MI?

BAKIN, LUTHOR'UN NEYİN PEŞİNDE OLDUĞUNU ÖĞRENDİM ROCKY DAĞLARINDAKİ TESİSİMİZİ İSTİYOR.

PSİKOLOJİK ARAŞTIRMA MERKEZİNİ Mİ? ORAYI NEDEN İSTESİN?

KİMBİLİR, BELKİ ORADA RAKİPLERİNİN BEYNİNİ OKUMAYI TASARLIYORDUR.

BU UMURUMDA MI? PERSONELİMİN YARISI AYRILMAK İSTİYOR. NE YAPACAĞIZ?

YA ONUNLA SAVAŞACAĞIZ, YA DA BİR KOLUMUZU FEDA EDİP KAÇACAĞIZ.

STAR LABORATUARLARI BİNLERCE YENİ HİSSEYİ BORSAYA SÜRDÜĞÜNÜ AÇIKLADI. İŞ DÜNYASINDA "ZEHİR HAPI" DENİLEN BU MANEVRA KUŞKUSUZ...

...LEXCORP'UN ŞİRKETİ SATIN ALMASINI ÖNLEMEYİ AMAÇLIYOR.

STAR YÖNETİM KURULU BAŞKANI ALTON STUART ÖZEL NİTELİKTE BİR LABORATUARIN DA SİMTECH FİRMASINA SATILDIĞINI AÇIKLADI.

BU SATIŞTAN ELDE EDİLECEK PARA STAR'IN YENİ ÇIKARDIĞI HİSSELERİ KONTROL EDEBİLMESİNİ SAĞLAYACAK.

ÇOK SAKİN GÖRÜNÜYORSUNUZ EFENDİM...

HALBUKİ BEN O TESİSİN SİZİ STAR'A EN ÇOK ÇEKEN ŞEY OLDUĞUNU SANMIŞTIM.

ÖYLEYDİ.

POH!

O HALDE ŞİMDİ STAR'I SATIN ALMAK SİZE O TESİSİ GETİRMEYECEK. HİSSE FİATLARI DA GİTTİKÇE ŞİŞTİ. BU SİZİN İÇİN KÖTÜ BİR DURUM.

HİÇ DE DEĞİL, CAROLINE. BANA DA LÜTFEN LEX DE.

BÖYLE BİR MANEVRAYI TAHMİN ETMİŞTİM... STUART'IN YAPABİLECEĞİ TEK ŞEY BUYDU.

TAHMİNLERİMİN DOĞRU ÇIKMASI HOŞUMA GİDER.

O HALDE BU İŞ OYUNLARINA VE NİHAİ ZAFERİMİZE İÇELİM.

ÜÇÜNCÜ BÖLÜM SONU

# OYUNUN SONU

## DÖRDÜNCÜ BÖLÜM

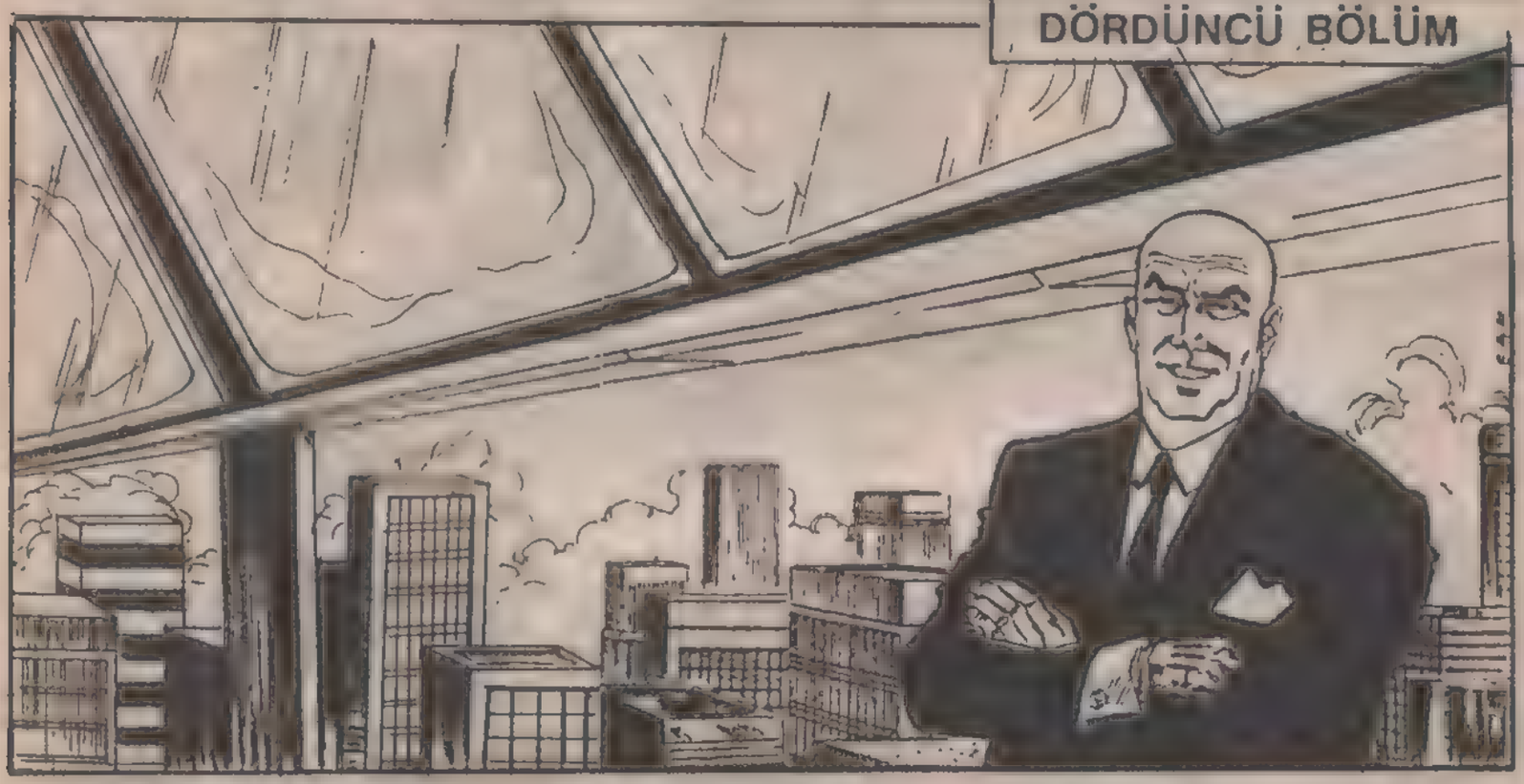

BİR ŞÖVALYE ARANIYOR. STAR LABORATUARI LEXCORP'U BAŞINDAN SAVMAYA ÇALIŞIYOR.

RAKAMLAR YALAN SÖYLEMEZ BAY STUART... YENİ ÇIKARDIĞIMIZ HİSSELERE RAĞMEN ŞİRKETİ KONTROL ETMEMİZ ZOR.
HİSSEDARLARIMIZIN ÇOĞU LUTHOR'UN TEKLİFİNİ KABUL ETMEMİZİ İSTİYOR.
BİLİYORUM. İYİ BİR ALICI BULMALIYIZ.
KÖTÜ BİR HABER EFENDİM. WAYNE ENTERPRISES FİRMASI ŞÖVALYE OLMAYA İSTEKLİ DEĞİL.
DAYTON ŞİRKETİ ÖNCE İLGİLENİR GİBİ GÖZÜKTÜ, AMA ŞİMDİ İŞİ YOKUSA SÜRÜYOR.
LUTHOR'U DURDURACAK KİMSE KALMADI MI?
LUTHOR EN ÇOK PSİKOLOJİK ARAŞTIRMA MERKEZİMİZLE İLGİLİYDİ. AMA ORAYI SİMTECH'E SATMAMIZ DA LUTHOR'UN ŞEYKİNİ KIRMADI.
BİRAZ DA İŞİN İYİ YÖNÜNE BAK STUART.
LUTHOR BİZİ SATIN ALSA BİLE, HER ŞEY O KADAR KÖTÜ OLMAZ.
DURWOOD, BEN BİLİMSEL ARAŞTIRMANIN ÜLKEDE HAKETTİĞİ İLGİYİ GÖRMESİ İÇİN BU İŞE ATILDIM. EMEKLİ OLMAYA DAHA HAZIR DEĞİLİM.
HELE LEX LUTHOR GİBİ SAHTE KRALLAR YÜZÜNDEN OLURSA...

"HİÇ HAZIR DEĞİLİM."
BAY LUTHOR, HALK SON YILLARDA BORÇLA ŞİRKET SATIN ALMALARIN ARTMASINDAN ENDİŞE DUYUYOR.
BU SÖYLEDİĞİNİZ DOĞRU.
BU ÜLKEDE ŞİRKET BORÇLARI SKANDAL BOYUTLARINA VARMIŞTIR.
AMA BENİM STAR İÇİN TEKLİFİM BORÇA DAYALI DEĞİLDİR.
LEXCORP'UN ELİNDE YETERLİ KAPİTAL VAR
STAR ÇALIŞANLARININ DA İŞLERİNİ KAYBETMEKTEN KORKMAMASINI İSTİYORUM. ÜSTELİK LEXCORP ONLARA ÖNEMLİ SOSYAL HAKLAR SAĞLAYACAK.
KAMUOYUNDA BU TEKLİFİ NEDEN YAPTIĞINIZ MERAK EDİLİYOR.
NEDEN Mİ? GLN İLERİ TEKNOLOJİYE İNANIYORUM DA ONDAN. LEXCORPLA BİRLEŞİNCE STAR'IN NELER YAPABİLECEĞİNİ DÜŞÜNÜN...
BİZİM ÖMRÜMÜZ BİTMEDEN İNSANLIK YILDIZLARA ULAŞABİLİR.
ÖZÜR DİLERİM, AMA ZAMANIMIZ DOLDU. LEX LUTHOR'A TOPLANTIYA KATILDIĞI İÇİN TEŞEKKÜR EDERİZ.
BENİM İÇİN ZEVKTİ.
HARİKAYDINIZ BAY LUTHOR. ONLARI İSTEDİĞİNİZ GİBİ YÖNETTİNİZ.
AMACIM BUYDU, CAROLİNE.
ÖNEMLİ OLAN KAMUOYUDUR, CAROLINE. KAMUOYUNU KAZANIRSAN HER SAVAŞI KAZANIRSIN.
KAMUOYUNU ETKİLEMENİN EN HIZLI YOLU DA...

"... TELEVİZYONDUR."
BAY EDGE, STAR LABORATUARINDAN BAY STUART VE BAY DURWOOD SİZİ GÖRMEYE GELDİLER EFENDİM.
İÇERİ ALIN, BAYAN CONWAY.
HOŞGELDİNİZ, BAYLAR.
İYİ GÖRÜNÜYORSUN, ALTON... TELEFONLA ARADIĞINDA TELAŞLI BİR HALİN VARDI. NASIL YARDIMCI OLABİLİRİM?
BİLDİĞİN GİBİ, LEXCORP'UN BİZİ SATIN ALMA İSTEĞİNE KARŞI DİRENMEYE ÇALIŞIYORUM.
.BİLİYORUM, BİZİM TELEVİZYON DA HAFTALARDIR BU KONULU İŞLİYOR.
MORGAN, SENDEN FİRMAMIZA ŞÖVALYE OLMANI İSTİYORUZ.
ŞAKA EDİYORSUNUZ.
EDGE, SEN WGBS'NİN BAŞKANISIN. GALAKSİ HABER MERKEZİNİN MÜDÜRÜSÜN. SENİN ŞİRKETİN LEXCORP'UN SAHİP OLAMADIĞI EN BÜYÜK ŞİRKET.
MORGAN, YÖNETİM KURULUNU SATIN ALMA İÇİN İKNA EDEBİLİRSİN.
ŞEY... BU KONUDA BİZZAT BANA GELDİĞİNİZ İÇİN GÖĞSÜM KABARDI...
... AMA NE YAZIK Kİ TEKLİFİNİZİ KABUL EDEMEYECEĞİM.
ÇÜNKÜ STAR'I SATIN ALMANIN GALAKSİ İÇİN ÇOK YARARLI OLACAĞINI SANMIYORUM.
ÖZELLİKLE ELİMDEKİ HİSSELERİ YÜKSEK FİATLA LUTHOR'A SATMA İMKANIM VARKEN.

O SIRADA BİR KOMİSYON ACENTASINDA...
EVET, BAY EAGLETON. STAR HİSSELERİ YILDIRIM HIZIYLA YUKARI FIRLADI. SÖYLENTİYE GÖRE LUTHOR TEKLİFİNİ HİSSE BAŞINA 75 DOLARA ÇIKARACAKMIŞ.
İMKAN VARKEN DAHA FAZLA HİSSE ALMANIZI TAVSİYE EDERİM...
...EFENDİM? NE YAPMAK İSTİYORSUNUZ?
SATMAK MI?
NE? ÇILDIRDINIZ MI?
ŞEY, ÖZÜR DİLERİM EFENDİM.
EVET, BAY EAGLETON... SATMAK İSTİYORSANIZ BİR SORUN ÇIKACAĞINI SANMAM.
BİRAZ DA KENDİME ALIRIM.
KÂRIMIN İSVİÇREDEKİ HESABIMA AKTARILMASINI İSTİYORUM. ANLAŞILDI MI?
TRANSFERİ HEMEN AYARLARIM. BAŞKA BİR ŞEY VAR MIYDI, BAY EAGLETON?
BİR İSTEĞİM OLURSA ARARIM. HOŞÇAKAL.
GÖREV TAMAMLANDI EFENDİM.
AFERİN, EAGLETON.

SAYENDE BİRKAÇ HAFTADA KÂRIMIZI İKİ KATINA ÇIKARDIK.
SAĞOLUN EFENDİM... AMA BUNU SAĞLAYAN SİZİN DEHANIZ.
STAR HİSSELERİ 20 DOLARDAN SATILIRKEN, SİZ BANA SAHTE BİR ŞİRKET KURDURDUNUZ.
SİZ SATIN ALMA SÖYLENTİLERİNİ ETRAFA YAYMADAN ÖNCE, BEN BİR SÜRÜ HİSSE ELDE ETTİM.

EVET, EVET ...BİLİYORUM.
GEORGE, ŞİMDİ SENİN YAPACAĞIN EN İYİ ŞEY, MASRAFLARI BANA AİT OLMAK ÜZERE TAHİTİYE TATİLE GİTMEK.
TAHİTİ Mİ? NE SÖYLEYECEĞİMİ BİLEMİYORUM EFENDİM.
ALLAHAISMARLADIK DE.
ALLAHAISMARLADIK, SAĞOLUN EFENDİM.

ÖZÜR DİLERİM, ABERNATHY.
HA... GEORGE?!

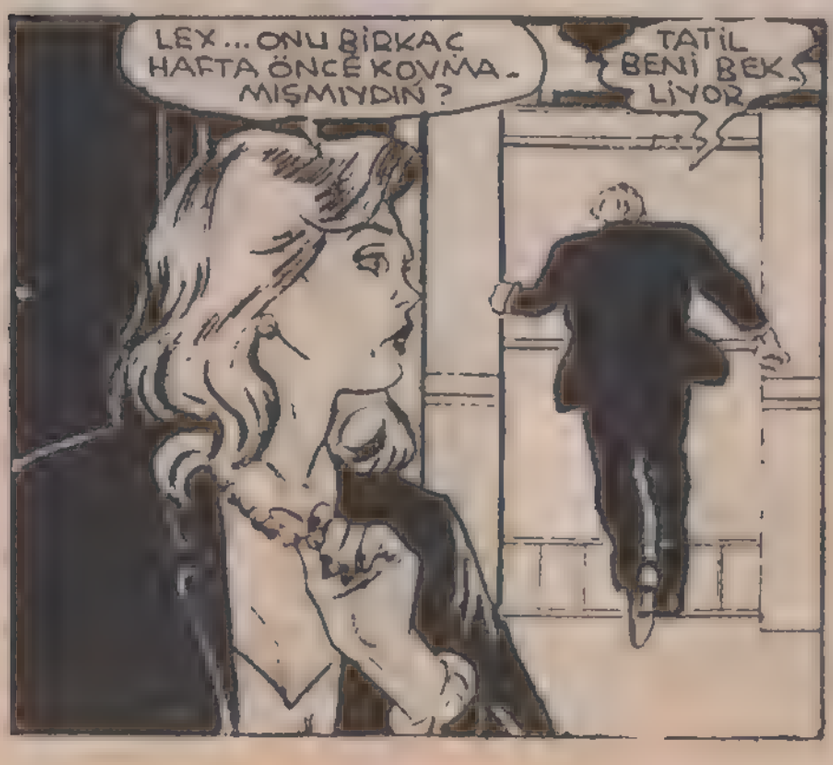
LEX... ONU BİRKAÇ HAFTA ÖNCE KOVMAMIŞMIYDIN?
TATİL BENİ BEKLİYOR

ÖYLE GÖRÜNMÜŞTÜ, DEĞİL Mİ?
İÇERİ GİR VE KAPIYI KAPA CAROLİNE, YENİ BİR BİLDİRİ HAZIRLAYACAKSIN.

BAYLAR VE BAYANLAR, BAY LUTHOR VE DANIŞMANLARIYLA DEMİN GÖRÜŞTÜM VE BENDEN AŞAĞIDAKİ DUYURUYU YAPMAM İSTENDİ.

SON GELİŞMELERİN IŞIĞI ALTINDA, LEXCORP GURUBU STAR LABORATUARI İÇİN YAPMIŞ OLDUĞU TEKLİFİ...

... GERİ ÇEKMEYE KARAR VERMİŞTİR.

KURTULDUK.

YAŞASIN!

ACABA NEDEN GERİ ÇEKTİ.

ÖNEMİ YOK. BİZ KURTULDUK YA...

PEKİ PİYASAYA SÜRDÜĞÜMÜZ FAZLA SENETLER NE OLACAK.

"...BORSADAKİ TEPKİYİ TAHMİN EDEBİLİYORUM."

KİM STAR HİSSESİ ALIR?

15 DOLAR MI? HAYIR 12 DOLARA OLUR.

BEN ÖLDÜM BİTTİM.

HAYIRR!

MİLYONLARCA DOLAR KAYBETTİM.

ÖZÜR DİLERİM, BAY EDGE ŞU ANDA TELEFON KABUL ETMİYOR.

O LUTHOR ALÇAĞI BUNU BANA BİLEREK YAPTI.

BU. MACERANIN SONU

# DÜNYAYA DÖNÜŞ

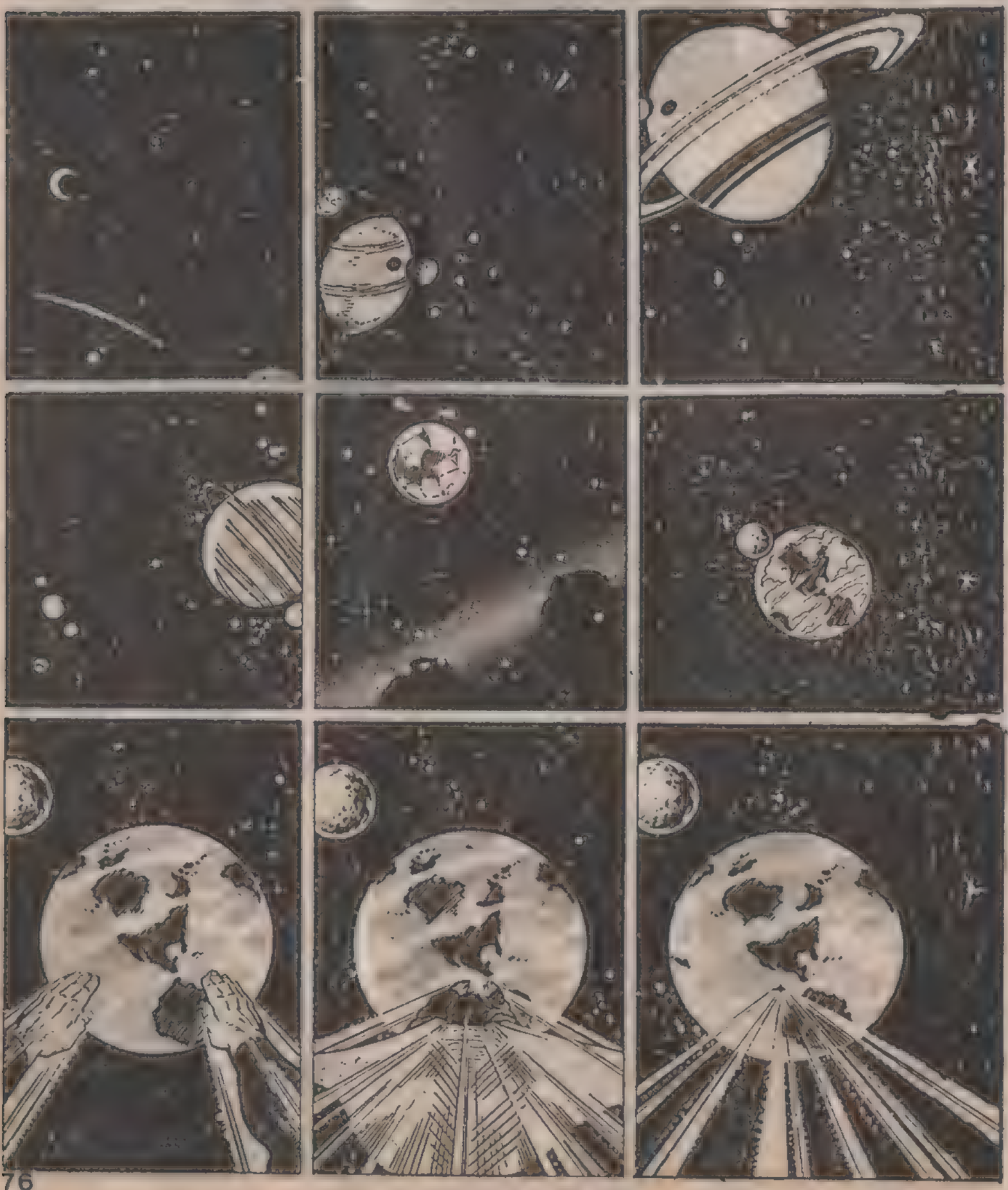

KENT HER ZAMAN Kİ GİBİ GÜNLÜK GÜRÜLTÜSÜ İÇİNDEDİR...
AMA BU GÜRÜLTÜYE RAĞMEN, ISLIK ÇALAN RÜZGARA BENZER BİR SES DUYULUR...
ÖNCE YAVAŞ GELEN BU SES GİDEREK ARTAR...
...VE HERKESİN YÜZÜ MERAKLA GÖKYÜZÜNE ÇEVRİLİR...
ANNE, BAK! GÖĞE BAK...
BÜYÜK, MAVİ BİR KUŞ...
HAYIR, ŞEKİLİM... O BİR UÇAK...
DURUN! BU O...
GERİ DÖNDÜ...

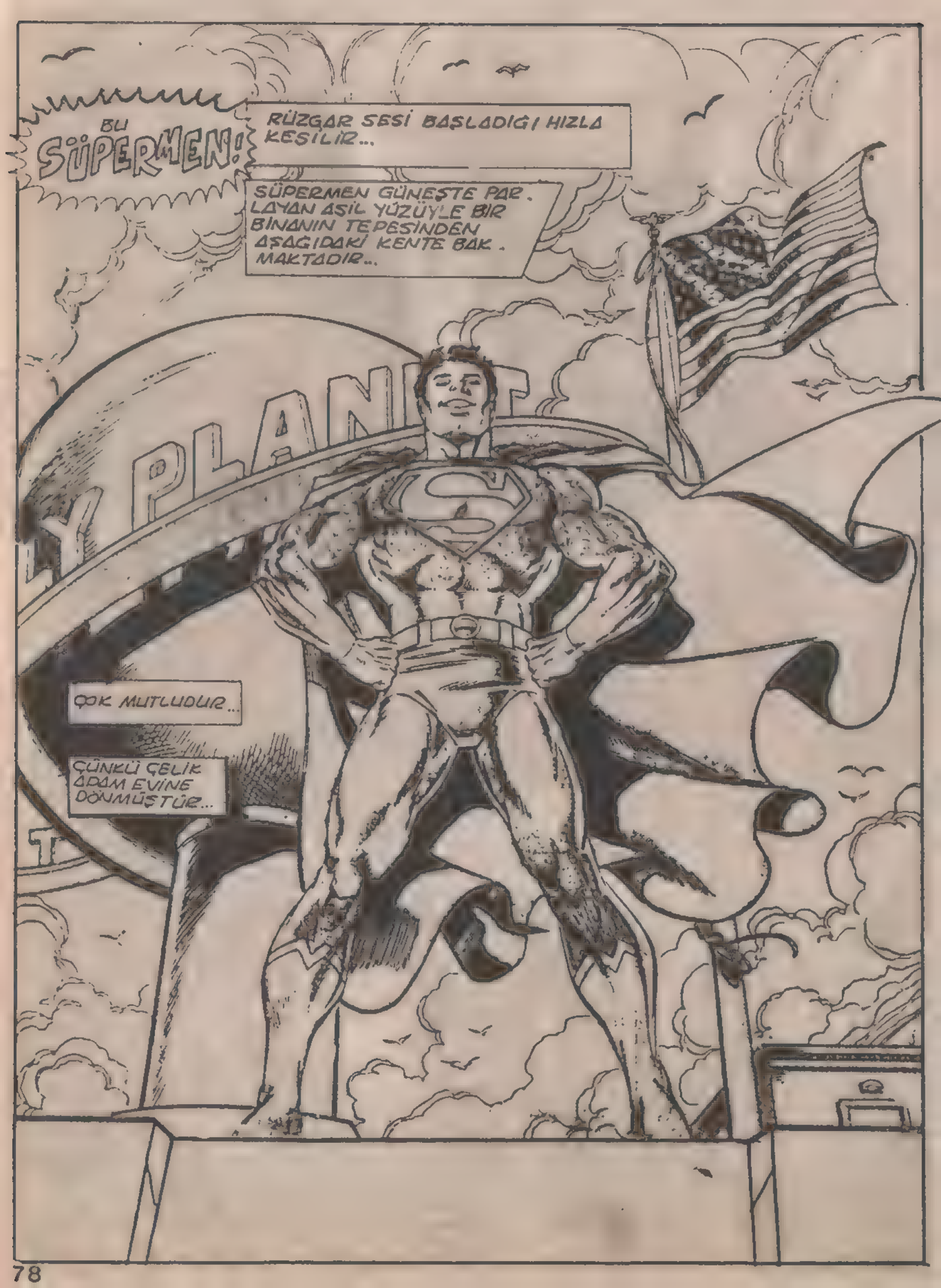
BU SÜPERMEN!
RÜZGAR SESİ BAŞLADIĞI HIZLA KESİLİR...
SÜPERMEN GÜNEŞTE PAR-LAYAN ASİL YÜZÜYLE BİR BİNANIN TEPESİNDEN AŞAĞIDAKİ KENTE BAK-MAKTADIR...
ÇOK MUTLUDUR...
ÇÜNKÜ ÇELİK ADAM EVİNE DÖNMÜŞTÜR...

BU HAVAYI BİR DAHA HİÇ SOLUYAMAYACAĞIMI DÜŞÜNMEYE BAŞLAMIŞTIM...
HER BÜYÜK KENT GİBİ BURANIN DA HAVASI BİRAZ KİRLİ OLABİLİR... AMA BANA GÜL BAHÇESİ GİBİ KOKUYOR...
VE BU SESLER... METROPOLİS'İN SESİNİ NEREDEYSE UNUTUYORMUŞUM...
BU KENTTE NE KADAR HAREKET, NE KADAR HAYAT VAR...
NE KADAR GÖRECEK ŞEY VAR.
ÇOCUKLAR...
"İNSANLAR..."
"YEMYEŞİL PARKIN DOĞAL GÜZELLİĞİ..."
"GÜNLÜK HAYATIN TELAŞI..."
HERŞEYE İYİ BAK KLARK...
ÇÜNKÜ SEN KESİNLİKLE BURAYA AİTSİN...

HÂLÂ KENDİMİ ÇOK DEĞİŞİK HİSSEDİYORUM... BURADA DEĞİLKEN KENDİM HAKKINDA ÇOK ŞEYLER ÖĞRENDİM...

GERİ DÖNDÜĞÜME GÖRE, BURADA BİR TAKIM SORUNLARI MI HALLEDEBİLİRİM...

BAKALIM HATIRALARIM NE DURUMDA...

BU GÜNEŞ SİSTEMİNE GİRDİKTEN SONRA, ONLARA HİÇ BAKMAMIŞTIM...

BURANIN GÜNEŞİ FARKLI...

HOŞGELDİN, SÜPERMEN.

HA?.

ÇOK İYİ BU FOTOĞRAF TAM BİRİNCİ SAYFALIK OLDU..

SÜPERMEN, SENİ TEKRAR GÖRMEK NE GÜZEL..

SÜPERMEN DOSTLARINA TEKRAR KAVUŞMUŞTUR...

ONA BİR SÜRÜ SORU SORARLAR...

AMA ŞİMDİ ONUN AKLINDA BİR TEK ŞEY VARDIR.

OOVFF!.

JİMMY..

...ŞEF... LÜTFEN ACELE ETMELERİNİ SÖYLE... ZİRA KABURGALARIMI KIRACAK..

EMİNİM BU RESİM BİRİNCİ SAYFAYA GİRER...

ÇABUK.. ŞU POZU YAKALAYIN...

ÖZÜR DİLERİM JİMMY... SANIRİM KENDİMİ KAYBETTİM...

ÖNEMİ YOK, SÜPERMEN.. O GENÇTİR, ONA BİR ŞEY OLMAZ...

ŞİMDİ BİZE SÖYLEMİSİN, NERELERE KAYBOLDUN?

BİRAZ SONRA, BAY WHİTE... SÖZ VERİYORUM... ŞİMDİLİK SADECE DÖNDÜĞÜME MUTLU OLDUĞUMU SÖYLEYEYİM...

SAHİ, LOİS VE KLARK NEREDE?

BAYAN LEYN PROFESÖR HAMİLTON'UN LABORATUVARINDA..

BAY KENT İSE.. ŞEY... ŞU ANDA DIŞARDA...

"VAY CANINA..."
"NERELERE GITTİYSE, KENTİNİ ÇOK ÖZLEMİŞ OLMALI..."
"SANKİ SEVİNÇTEN SARHOŞ OLMUŞ..."
"GÜNLARI ÇEKİYOR MUSUN JİM?"
"İYİ, İYİ..."
"EVET, ŞEF. İKİNCİ MARKARAYA GEÇTİM..."
"BANA DA ŞEF DEME..."
PEKÂLÂ... ONLARI SONRA GÖRÜRÜM.
LOIS'İN BURADA OLMAMASI ÇOK YAZIK.. BELKİ ONDAN BİRŞEYLER ÖĞRENEBİLİRDİ..
ŞİMDİ SÜPERMEN'İN YAPMAYI ÖZLEDİĞİ ŞEYLER VAR...
OLAMAZ... ONU KAÇIRDIK..
HA?
SANA HIZLI ASANSÖRE BİNMEMİZİ SÖYLEMİŞTİM..
ÜZGÜNÜM CAT, FAKAT...
BOŞVER ÖNEMİ YOK..
PERRY... SEN HAKLIYMIŞSIN.. İNTERGANG ÇETESİ BİZİ ÖLDÜRME; YEÇALİŞTİ...
GARİP BİR ROBOT ÜSTÜMÜZE SALDIRDI..

BUNU BİLİYORDUM... İKİNİZ İÇERİ GİRİN OLSEN..
...SİNYALLİ SAATİNLE SÜPERMEN'İ ÇAĞIR...
SÜPERMEN.
O GİTTİĞİNDEN BERİ SAATİ TAKMIYORDUM ŞEF... SAAT MASA ÇEKMECEMDE..
O HALDE NE DURUYOR. SUN..GİT GETİR.
KENDİMİ İYİ HİSSEDİYORUM..
LEXCORP BİNASI BİLE GÖZÜME GÜZEL GÖZÜKÜYOR...
ACABA BENİM YOKLUĞUMDA O LEX FARESİ NELER YAPTI..
DEMEK UÇAN ÇILGIN GERİ DÖNDÜ..
GARİP, AMA BUNDAN MEMNUNUM..
GÜÇLÜ BİR RAKİP OLMASINA RAĞMEN...
SÜPERMENSİZ BİR DÜNYA ÇOK SIRADAN OLURDU...
KISA BİR SÜRE KENTTE SEVİNÇLE TUR ATAN SÜPERMEN SONUNDA..
...TANIDIK BİR...
...BİNAYA DOĞRU YÖNELİR...
VE İÇERDE...
BU EVDE KENDİMİ GARİP HİSSETTİM... BİRŞEYE EL SÜREMİYORUM...
ŞİMDİ DÜŞÜNMEN GEREKEN DAHA ÖNEMLİ ŞEYLER VAR..
SAÇMALAMA KLARK... KURUNTU YAPIYORSUN..AYLAR DIR BURAYA GELMEDİN..
BUNUN GİBİ...

YAŞLI RAHİP - BİN GİYSİSİ UZAYDAKİ YOLCULUĞUM SIRASINDA ALETİ KORUMUŞ...
UMARIM BANA OLAN İNANCI SARSILMAZ...
UMARIM BU ALETİN SIRRINI ÇÖZERİM...
BU BANA KRİPTON'DAN KALAN TEK MİRAS...
"RAHİBE GÖRE BU ALET İLK ÖNCE SİLAH OLARAK YAPILMIŞ...AMA SONRA BAMBAŞKA BİR ŞEYE DÖNÜŞMÜŞ..."
"BUNU BİLE O TAM OLARAK BİLMİYOR..."
"RAHİP SADECE YILLARDIR ETTİĞİ DUALARIN KABUL OLDUĞUNU VE ALETİN NASIL SAHİBİNE DÖNDÜĞÜNÜ SÖYLEDİ..."
RAHİP NEREDEYSE UMUDUNU YİTİRİYORMUŞ...ÇÜNKÜ KRİPTON HALKI YOK OLMUŞTU... BEN HARİÇ...
ALETİN BENİ DÜNYAYA GÖNDEREN AYGITA BENZEMESİNİN BİR RASTLANTI OLMADIĞINI SÖYLEDİ...
RAHİBE GÖRE, KADERİM DE ALETİN SIRRINI ÇÖZMEK YARMIŞ...
AMA BUNUN İÇİN KRİPTONLU BABAMDAN ÖĞRENDİĞİM BİLGİLER YETERLİ OLACAK MI?. BELKİ DE PROFESÖR HAMİLTON'A DANIŞMAM GEREKİR...
NEYSE, ŞİMDİ ÖNCE İKİLİ İŞLERİ YAPAYIM...
SICAK BİR DUŞ ALIP, AİLEMİ ZİYARET EDEYİM...
SONRA DA GAZETECİ KLARK KENT OLARAK İŞE BAŞLAYAYIM...
HIMM... KLARK'IN ADINI SÖYLEDİĞİMDE JİMMY ACABA NEDEN GARİPLEŞTİ...
CEVAPLANACAK ÇOK SORU VARDIR...

PEKÂLÂ ÇOCUKLAR... HAREKETE GEÇSEK GECE BASKISINI YETİŞTİREBİLİRİZ...
OLSEN, SAATİNİ AL, SONRA FİLMİ LABORATUVARA GÖTÜR...
CAT, SEN O ROBOT OLAYINI YAZ...
KENT, SENDEN NE HABER? İŞE BAŞLAMAYA HAZIR MISIN?
ŞEY... EVET EFENDİM...
BU ÇOK ÖZEL...
YA LOİS NEREDE?..
LOİS Mİ?.. ŞEY...
KLARK, İŞİNE BAĞLILIĞINI BİLİYORUM...
AMA BANA KALIRSA BİRAZ DA HA İSTİRAHATE İHTİYACIN VAR...
PATRONUN OLARAK SANA İSTİRAHAT ETMENİ EMREDİYORUM...
ŞİMDİ GİT BURADAN...
ŞEF HAKLI, KLARK, SENİ KAPIYA KADAR GEÇİRELİM...
BAY WHİTE BENDEN NEFRET EDİYOR...
SENİN DİNLENMEYE İHTİYACIN VAR...
ŞİMDİ DOĞRU EVİNE GİT, KLARK...
EVET, EVE...
LOİS, SENİ ZOR DUYUYORUM... NE OLDU?..
CAT, BAYAN LEYNİLE Mİ KONUŞUYORSUN?.. ŞEF...
SUS, JİMMY...
LOİS, TELEFONDA PARAZİT VAR... NEREDESİN?..
CAT... BURADA DEV BİR ROBOT VAR...
ROBOT MU?.. BU İNTERGANG'IN İŞİ...
O CANAVARI GÖNDEREN EDGE...
LÜTFEN DİNLE, CAT... BEN RIHTIM... DAYIM... GANG BUSTER...
LOİS...
AMAN TANRIM!..
LOİS!..

EVRENDE DÜNYA GİBİ GÜZEL HİÇBİR YER YOK...
AAAHH... ŞİMDİ KENDİME GELDİM...
ÇOK GARİP... İNSAN DAHA ÇOK KÜÇÜK ŞEYLERİ ÖZLÜYOR...
DUŞTAN YÜZÜNE GELEN SUYUN VERDİĞİ HİS... SABUNUN KOKUSU...
BURADA SAATLERCE KALABİLİRİM...
HA?.
ZEEEEEE
JİMMY'NİN SİNYALLİ SAATİ...
BENİ ARAMAK İÇİN HİÇ VAKİT KAYBETMEDİ...
AMA ACİL BİR DURUM OLMADAN JİMMY O SAATİ KULLANMAZ...
DEMEK Kİ SÜPERMEN'E...
...İŞ DÜŞTÜ...

...ESKİDEN EDGEWATER DEPOSU VE GARAJI OLAN BİR BİNANIN YIKINTILARI ARASINDA...
OHHHH.
...SEFİL BİR HALDEKİ LOIS LEYN KENDİNE GELMEYE ÇALIŞMAKTADIR...
TANRIM, NEREDEYSE ÖLÜYORDUK...
ARABA TELEFONUNA SARILDIM... ÇÜNKÜ O SON UMUDUMUZDU...
UMARIM ONA BİR ŞEY OLMAMIŞTIR...
JOSE, M MİSİN.?
UNNH... SADECE KOLUM KIRILDIĞI İÇİN ŞANSLI SAYILIRIM...
EVET, ŞANSLI...
HAYIR... HERTARAFIM ACIYOR...
TANRIM... BUNA DAHA FAZLA DAYANAMAM...
LÜTFEN, JOSE...
CAT'LA KONUŞTUM. YARDIM YOLDADIR...
YALAN SÖYLÜYOR. SUN.LOIS...
GALİBA BUNU HAKETTİM...
SÖZ DİNLEMELİYDİM.
O SON ÇÖKME ÇIKIŞ YOLUMUZU TAMAMEN TIKADI...
JOSE'Yİ BULMALIYIM...
ZAVALLI JOSE YİNE BAYILDI...
OH, HAYIR YİNE SARSINTI...
O CANAVAR TEKRAR SALDIRIYOR...

YERİN 400 METRE ALTINDA BULUNAN LOİS BİLE BUNU HİSSETMİŞTİR...
METROPOLİS RIHTIMI TEHDİT altında DIR...
DURUMUN FARKINA VARAN HALK...
...PANİK İÇİN DE KAÇMAYA BAŞLAR...
"HAYIR!"
"BU ÇOK İLE Bİ GİTTİ... ROBOT KONT. ROLDAN ÇIKTI...
"HALBUKİ BEN BÖYLE PLANLAMAMIŞTIM..."
"HAYIR, LANET OLASI...SU DE. POSUNA DO - KUNMA..."
"BUNA GEREK YOK..."
DARKSEID, ROBOT NE. DEN EMİRLERİMİ DİNLEMİYOR?.
SIZLANMAYI BIRAK, EDGE...
SEN HERŞEYİ YAKIP YIKAN BİR ALET İSTEDİN...
ONU KONTROL EDEMİYORSAN SUÇ BENİM Mİ?.
AMA KENTTE HİÇBİR ŞEY AYAKTA KALMAYACAK.
HERŞEYİ MAHVEDİYOR!
BİZ DE METROPOLİS'İN YIKINTILARI ÜSTÜNE YENİ BİRŞEY İNŞA EDERİZ...
OH, HAYIR.
DUR, EKRANDA Kİ O ŞEY, NE?.

"SANA LANET OLSUN, MORGON EDGE... ONUN GİTTİĞİNİ SÖYLEMİŞTİN!..
"YEMİN EDERİM GİTMİŞTİ!..
"ŞİMDİ? NE YAPACAĞIZ?!"

"DARKSEID..!
"DARKSEID, TAM ÜSTÜMÜZE DOĞRU GELİYOR..."
"UMUR!"

VAY CANINA !.. GÖRDÜNÜZ MÜ?
DEMEK SÖYLENENLER DOĞRUYMUŞ.
GERİ DÖNDÜ.
OH.. TANRIYA ŞÜKÜR
HAYDİ, SÜPERMEN...SEN ONUN İCABINA BAKARSIN!.
HAYDİ SÜPERMEN...
HAYDİ, SÜPERMEN !..
HAYDİ, SÜPERMEN !..
HAYDİ, SÜPERMEN !..
HEPİNİZ GERİ ÇEKİLİN..
KİMSENİN YARALANMASINI İSTEMİYORUM...
YÜRÜYEN SAVAŞ OYUNCAĞI BANA AİT...
TURMOİL! ÇIK ORADAN HİÇBİR ŞANSIN YOK..
ONA BİRŞEY YAPAMAZSIN..
ONUN DÖNECEĞİNİ DÜŞÜNME. MİSTİK..
TURMOİL BENİ DİNLE..
"TURMOİL !.."
MORGAN EDGE'NİN BAĞIRIŞLARI CEVAPSIZ KALIR...
TURMOİL ÖLDÜRMEK İÇİN YAPILMIŞ BİR CEHENNEM MAKİNASIDIR...
ONUN GÖREVİ BUDUR..

BA-TH

HİÇ FENA DEĞİL. AMA BUNDAN KÖTÜSÜNÜ DE GÖRDÜM...

BURADA DURUP BEKLEMEMİN BİR ANLAMI YOK...

X IŞINLI BAKIŞIMLA ONUN İNSAN OLMA. OLMADIĞINI ANLADIM.

O HALDE ÇEKİNECEK BİRŞEY YOK.

SÜPERMEN'İN GÖZLERİ KIZARIR...

...VE O GÖZLERDEN AŞIRI SICAK BİR IŞIN ÇIKAR...

K-THOOM!

VAY CANINA!..

BU HARİKA BİR ŞEY...

SÜPERMEN'İ İZLE. MENİN BİZE ÇOK ŞEY KAZANDIRACA. ĞINI SÖYLEMİŞ. TİM CAT..
TAMAM JİMMY...AMA ÇOK YAKLAŞ MAYALIM.
BEN LOİS GİBİ ATEŞE ATIL. MAKTAN HOŞ LANMAM
"MERAK ETME,CAT. ELOON KENTİN EN İYİ PİLOTU. DUR..."
"SEN TELSİZLE HABE Rİ GEÇ...RESİMLERİ BANA BIRAK..."
"HAYDİ SÜPER MEN HAK. LA ONU..."
"YAŞAA ..."
"NE GÜZEL TIPKI ESKİ GÜNLER GİBİ..."
DAHA GÜÇLÜ BİR ZUM ALETİ GETİRME. LİYMİŞİM...ELDON,BİR RAZ DAHA YAKLAŞA BİLİR MİSİN?
NE?! DELİR DİN Mİ?
MERAK ETME YİN BAYAN GRANT...BUNU BİRÇOK KEZ YAPTIM
"ELOON SENİN PİLOTLU GÜNDAN KUŞKUM YOK..."
"AMA O CANAVARIN YAKIN İZLEYİCİLER DEN HOŞLANACAĞI NI SANMIYORUM..."

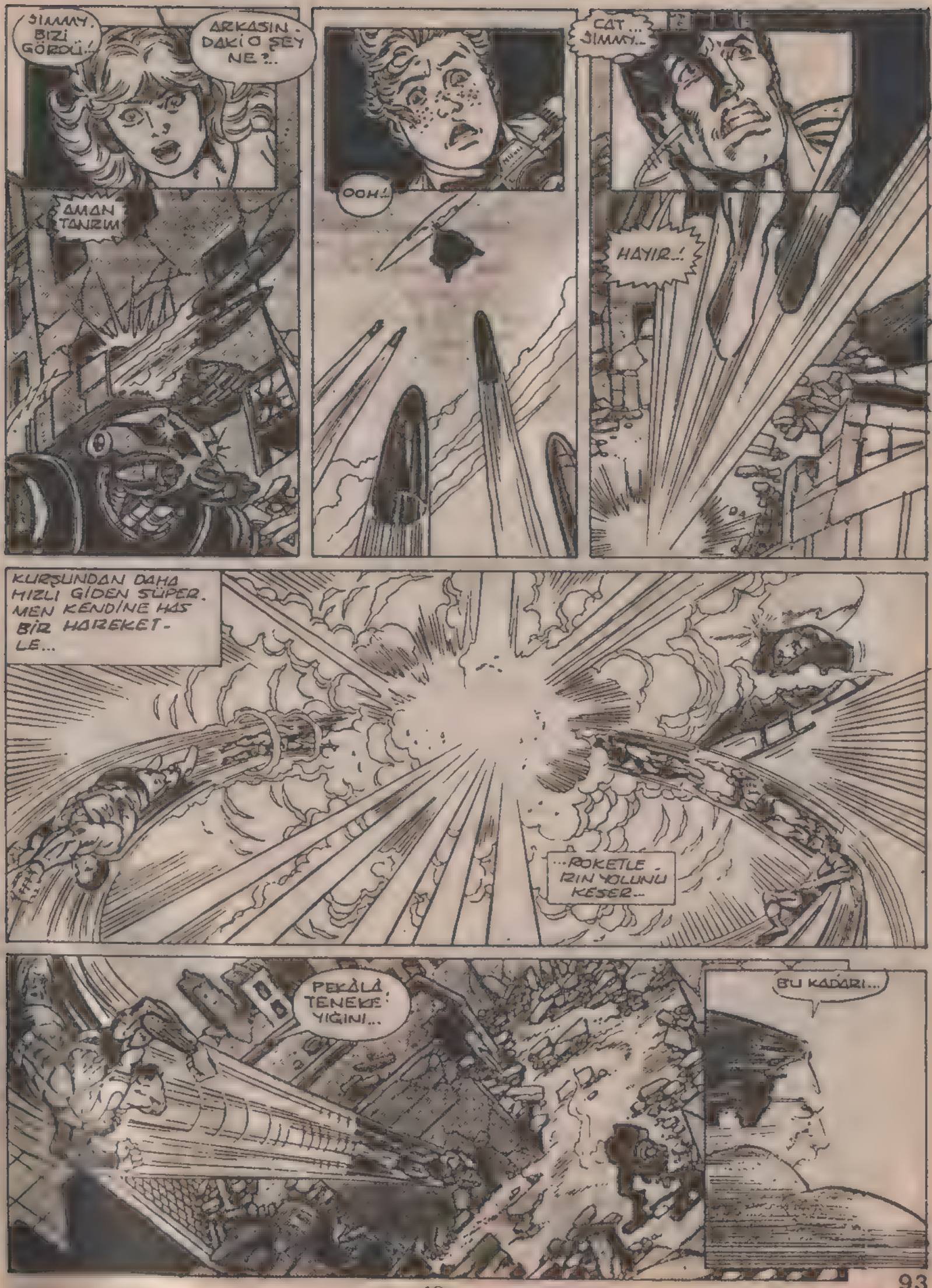
JİMMY, BİZİ GÖRDÜ!..
ARKASIN-DAKİ O ŞEY NE?..
AMAN TANRIM!
OOH!
CAT... JİMMY...
HAYIR..!
KURŞUNDAN DAHA HIZLI GİDEN SÜPER-MEN KENDİNE HAS BİR HAREKET-LE...
...ROKETLE-RİN YOLUNU KESER...
PEKÂLÂ TENEKE YIĞINI...
BU KADARI...

...YETER!..
OOO, GÜZEL!.. BUNU TAHMİN ETMELİYDİM...
ROBOT BÖYLE DURUMLARDA KENDİNİ YOK ETMEK İÇİN PROGRAMLANMIŞ...
ONU HİÇBİR YERE ATAMAM
YAŞLI RAHİP BU PELERİNİN HERŞEYE DAYANIKLI OLDUĞUNU SÖYLEMİŞTİ...
THHMMFF!
DOĞRUSU HAKLIYMIŞ...
TEMASI KAYBETTİM.
SÜPERMEN, TURMOİL'İ YOKETTİ!..
O DARKSEİD SERSEMİ DE BU DURUMDA BENİ YAPAYALNIZ BIRAKTI...
SAKİN OL, MORGAN... DOKTORUN SÖZLERİNİ HATIRLA...
BU İSTEN BİR ÇIKIŞ YOLU OLMALI!
LOIS, İYİ MİSİN?
SÜPERMEN!..SENİ GÖRDÜĞÜME ÇOK SEVİNDİM... AMA BİZİ NASIL BULDUN?
SENİN ARAÇ TELEFONUNU KAPATMADIĞINI GÖRÜNCE, CAT DA KAPATMADI.. BEN DE GELEN SESLERDEN SENİN YERİNİ ANLADIM...
GANGBUSTER NASIL?..
İYİ SAYILMAZ... HÂLÂ KENDİNDE DEĞİL...

ŞİMDİ BEN ŞU DUVARI TUTAYIM, SEN DE ONU ÇEK..
UNGH.. BAŞAR.. DİM...
İÇERDEN BAZI YARALARI VAR, AMA FENA GÖZÜKMÜYOR..
DUR BAKALIM... İÇİNDE KÜÇÜK BİR MAKİNA VAR SANKİ...
EVET, BİLİYORUM.. SANA DAHA SONRA AÇIKLARIM.
YA SEN NASILSIN?.. KOLUN...
İYİLEŞİRİM, SÜPERMEN..
ÇAT TÜM BUNLARDAN İNTERGANG VE MORGAN EDGE'NİN SORUMLU OLDUĞUNU SÖYLEDİ...
EDGE Mİ?
BTHAM!
EDGE... BU SEFER FAZLA İLERİ GİTTİN...
HAYIR... BENDEN UZAK DUR...
HİÇ DE DURMAM.
SENİN ROBOTUN BUGÜN BİRÇOK MASUM İNSANI ÖLDÜRDÜ EDGE...
BUNUN AÇIKLAMASINI İSTİYORUM...
SEN O ROBOTU YAPMAZSIN.. BİRİNDEN YARDIM ALMIŞ OLMALISIN...
KİMDİ O EDGE? ÇABUK SÖYLE YOKSA...
EVET.. SANA ANLATACAĞIM... O CANAVAR BANA İHANET ETTİ...
EDGE, NEYİN VAR...
YARDIM EDİN...
EDGE...
SÜPERMEN NE OLDUR
LANET OLSUN!
KALP KRİZİ GEÇİRDİ...

O GECE, NEW TROY HASTANESİNDE...
ŞİMDİ NASILSIN, JOSE...
DOKTORLAR GALİBA SİZE DAHA KÖTÜ OLABİLECEĞİMİ SÖYLEDİ...
SÜPERMEN'İN X IŞINLI BAKIŞINA GÖRE, İÇİMDEKİ KÜÇÜK ALET NORMAL ÇALIŞMIYOR...
YANİ BİR HAFTAYA KADAR BURADAN ÇIKABİLECEĞİM...
ÇOK SEVİNDİM, JOSE...
LOİS... SÖYLEDİKLERİN DE HAKLIYMIŞSIN...
SEN ŞİMDİ DİNLEN. TAMAM MI JOSE?..
PEKÂLÂ... EDGE'YE NE OLDU?..
O KALP BÖLÜMÜNDE... DURUMU KRİTİKMİŞ...
DEMEK, BENİM YAPAMADIĞIMI KALBİ ONA YAPMIŞ...
SÜPERMEN... SENİ BURADA BULACAĞIMI SÖYLEDİLER...
SANA BİR ŞEY GÖSTERECEĞİM...
KENTTEKİ TÜM GAZETELERİ FAKA BASTIRDIK... HARİKA DEĞİL Mİ?..
BAYAN GRANT MÜTHİŞ BİR HIZLA ÇALIŞIP ÖZEL YAZIYI HAZIRLADI...
NASIL OLMUŞ?..
DAILY PLANET
Süperman katil robotu yendi..
SPECIAL SUPPLEMENT
SÜPERMEN, NE OLDU?..
PARDON LOİS. HÂLÂ MORGAN EDGE'NİN O ROBOTU NEREDEN BULDUĞUNU DÜŞÜNÜYOR. DUM...
DESAAD..
OH HAYIR...
EFENDİM, YAPTIĞIM KURNAZLIĞIN FARKINA VARMAMALI...
BUNUN CEZASI ÖLÜMDÜR...
DESAAD... ÇAĞRIMI DUYMADIN MI?.. BENİ BEKLETMENİN CEZASINI BİLİYORMUSUN?..
EFENDİM, HÜCRE VAKUMUNU AYARLIYOR. DUM...
EVET... ÖYLE...
İŞİNİ BİTİR O HALDE... BU KEZ ANTİ YAŞAMIN KONTROLÜ BENİM ELİMDE... BUNDAN EMİNİM...

**ŞİMDİLİK BU MACERANIN SONU**


# Tarkan Gururlanarak okuyacağınız dergidir

ÇARŞAMBA GÜNLERİ ÇIKAR,

# KIRAL DERGİ